

Giovanni Merletti

Dottore Commercialista

Revisore Legale

**RELAZIONE DI VALUTAZIONE ECONOMICA DEL
MARCHIO REGISTRATO**



per

Indice

1 Premessa.....	3
2 Presupposti e limiti nello svolgimento dell'incarico.....	4
3 La scelta della metodologia valutativa.....	4
4 La valutazione del marchio.....	5
4.1 La vita residua del marchio	
4.2 Le vendite attese	
4.3 Il coefficiente di attualizzazione	
4.4 Il tasso di royalty	
5 Il valore del marchio.....	9
6 Valutazione del marchio in ipotesi di liquidazione fallimentare.....	10
7 Conclusioni.....	11
8 Allegati	

1. Premessa

In data 15/07/2020, il Dott. Giovanni Merletti, iscritto all'albo dei Dottori Commercialisti di Perugia al n. 1173/A, e al Registro dei Revisori Legali presso il MEF al n. 168707 con D.M. del 25/06/2013 in Gazzetta Ufficiale del 05/07/2013, ha ricevuto l'incarico dalla società Vernipoll S.r.l. con sede in Bevagna (PG), Via dell'Artigianato, 3, di stimare il valore del marchio VERNIPOLL di proprietà della società stessa.

Lo scrivente ha adempiuto all'incarico ricevuto sulla base dei dati, delle informazioni e della metodologia esposta nei successivi capitoli, con le avvertenze e le precisazioni riepilogate di seguito.

Le rilevazioni, gli accertamenti e le stime relativi al marchio, ove non diversamente specificato, sono riferiti alla data del 26 novembre 2020.

La documentazione esaminata ai fini dell'espletamento dell'incarico ricevuto è la seguente:

1. Proposta di concordato preventivo ex art. 160 L.F. e ss. per Vernipoll S.r.l.;
2. Piano economico-finanziario 2019-2024 redatto dalla Società;
3. Tabelle aventi ad oggetto il fatturato annuale della società nel periodo 2015 - 2019;
4. Bilanci depositati degli anni 2015 - 2019 e relative relazioni.

L'azienda, esistente dal 1978, e operante nell'attuale forma societaria dal 1980, svolge le seguenti attività:

- Produzione e vendita di arredamenti sanitari, pareti tecniche per sale operatorie e attrezzature varie di laboratorio, per ospedali, case di riposo, cliniche e studi medici.



2. Presupposti e limiti nello svolgimento dell'incarico

La seguente relazione si basa sui seguenti presupposti e limitazioni:

- i dati, i documenti e le informazioni che costituiscono il supporto quantitativo e qualitativo della relazione sono stati forniti dalla Società. Lo scrivente, pur avendo svolto l'incarico con diligenza, professionalità e indipendenza di giudizio, non avendo effettuato alcun audit sui dati forniti, non risponde della completezza, accuratezza, attendibilità e rappresentatività di tali dati, documenti e informazioni. Resta ferma, quindi, la responsabilità della Società per qualsiasi errore od omissione concernenti tali documenti, dati e informazioni e per qualsiasi errore od omissione che dovessero emergere in sede di valutazione a seguito del loro impiego;
- la stima è stata effettuata avendo riferimento alle condizioni economiche e di mercato attuali e alla luce degli elementi di previsione ragionevolmente ipotizzabili. A questo proposito non può non essere tenuta in debita considerazione la difficoltà di svolgere previsioni nell'attuale contesto economico e finanziario. La stima non tiene, pertanto, conto della possibilità del verificarsi di eventi di natura straordinaria e imprevedibile (ad es. nuove normative di settore, variazioni della normativa fiscale ad oggi ignote e degli scenari politici e sociali). Nulla di quanto esposto nella presente relazione può essere interpretato come una garanzia o un'opinione circa la redditività prospettica del Marchio ovvero il suo andamento economico futuro;
- le conclusioni cui si è pervenuti sono basate sul complesso delle valutazioni contenute nella relazione e, pertanto, nessuna parte della stessa potrà comunque essere utilizzata disgiuntamente rispetto al documento nella sua interezza;
- la data convenzionale di riferimento della presente relazione è il 23 novembre 2020.
Rilievi, accertamenti e valutazioni debbono, pertanto, intendersi riferiti a tale data. Lo scrivente precisa che tale data è stata convenzionalmente individuata al solo scopo di identificare una data di riferimento della stima non essendovi dati contabili aggiornati di recente a cui utilmente fare riferimento per qualificare la data della valutazione;
- la stima del valore del Marchio è stata effettuata prescindendo dalle sinergie e dalle economie/diseconomie che potrebbero derivare dall'inserimento del Marchio nell'economia di un eventuale specifico soggetto acquirente.

3. La scelta della metodologia valutativa

Il valore economico del Marchio è stato determinato mediante l'applicazione del metodo economico-reddituale.

La decisione di adottare tale metodologia dipende sia dalla circostanza che il metodo in questione è quello ritenuto maggiormente appropriato per la valutazione di un marchio aziendale (il valore di un bene immateriale, per concorde dottrina, è infatti rappresentato dal valore attuale dei flussi che si prevede si possano da esso ritrarre nel periodo di durata economica del bene), sia dal fatto che le informazioni

disponibili nel caso di specie impedivano di fatto l'adozione di metodologie basate sui costi o sugli indicatori empirici.

Il metodo economico-reddituale è stato applicato nella versione nota come metodo di attualizzazione delle royalties attese, criterio che basa il calcolo del contributo economico del marchio alla redditività gestionale su di una stima, necessariamente forfetizzata, delle royalties che, si ipotizza, potrebbero ragionevolmente essere ritratte dalla concessione in licenza del marchio sul mercato a un soggetto terzo, indipendente e disponibile a effettuare l'operazione economica.

I limiti connessi all'applicazione di tale metodologia sono rappresentati dalla scarsità di dati previsionali in ordine all'ipotizzabile andamento economico prospettico dei ricavi producibili dal Marchio e dalla sostanziale indisponibilità di dati pubblici circa le royalties applicate a rapporti commerciali comparabili a quelli del Marchio.

Come accennato, peraltro, l'adozione di altre metodologie valutative, in se stesse già più carenti sotto il profilo della razionalità economica – non avrebbe avuto il pregio di migliorare la qualità della base informativa sottostante alla loro applicazione.

Tenuto conto di quanto rappresentato si sottolinea che le singole scelte effettuate in ordine alla definizione dei parametri impiegati per la stima del valore del Marchio con il metodo di attualizzazione delle royalties non possono essere riguardate singolarmente ma nel loro complesso atteso che esse rappresentano mezzo al fine della valutazione del Marchio. Ne consegue che la definizione di ciascuno dei parametri è stata condizionata da (e allo stesso tempo ha influenzato) la scelta degli altri parametri valutativi in un processo di reciproca compensazione delle caratteristiche quali-quantitative degli stessi, finalizzata a giungere alla individuazione di un valore ragionevolmente attendibile, stanti i presupposti e i limiti della presente stima, del valore del Marchio.

4. La valutazione del marchio

Il marchio VERNIPOLL ha origine dalla modalità di verniciatura a polvere che contraddistingue le prime attività svolte dall'azienda in ordine di tempo, poi estese e diversificate al campo della produzione di arredi sanitari, settore in cui la società riveste un ruolo chiave, sia nel mercato nazionale che in quello estero, inizialmente come produttore conto terzi, e successivamente in modo diretto verso il cliente finale (ospedali, strutture sanitarie private, comunità).

La proprietà intellettuale oggetto della presente relazione farà riferimento a diritti quali il marchio VERNIPOLL come depositato, considerandone il valore incorporato in esso sotto forma di know-how tecnico, posizione di mercato acquisita, nonché i prodotti che veicolano il suddetto marchio (intesi collettivamente come "Proprietà intellettuale"). Si ipotizza infatti che i diritti suddetti siano da considerare un *asset* unico e sinergico, in quanto il marchio ha la funzione di identificazione dello standard qualitativo raggiunto dai prodotti che lo espongono, nonché di in-

dicazione di provenienza, e identificazione con l'azienda produttrice.

Il marchio depositato oggetto di stima è il seguente:

- 1) VERNIPOLL, marchio figurativo individuale, composto dalla scritta in stampato maiuscolo VERNIPOLL affiancata da una composizione della lettera V in forma di solido tridimensionale;



Numero di domanda **009088113**

Data della domanda: **07/05/2010**

Data di registrazione: **06/12/2010**

Data di scadenza: **07/05/2030**

Ufficio di registrazione: **EUIPO (European Union Intellectual Property Office)**

- 2) VERNIPOLL, marchio individuale, composto dalla scritta in stampato maiuscolo

Numero di domanda **010185114**

Data della domanda: **09/08/2011**

Data di registrazione: **27/12/2011**

Data di scadenza: **09/08/2031**

Ufficio di registrazione: **EUIPO (European Union Intellectual Property Office)**

- 3) VERNIPOLL, marchio figurativo individuale formato da un solido avente per lati le lettere V dell'alfabeto.

Numero di domanda **1125344**

Data della domanda: **18/06/2012**

Data di registrazione: **18/06/2012**

Data di scadenza: **18/06/2022**

Ufficio di registrazione: **WIPO (World Intellectual Property Organization)**

Classificazione di Nizza (comune alle tre registrazioni):

10

Apparecchi e strumenti chirurgici, medici, dentari e veterinari, membra, occhi e denti artificiali; apparecchi di sollevamento per invalidi e imbracca-

ture; apparecchi e strumenti per massaggi; apparecchi medici per esercizi fisici; Apparecchi per massaggi; chirurgici (apparecchi e strumenti -); esercizi fisici (apparecchi medici per -); estetici (apparecchi per massaggi -); fisioterapia (apparecchi per la -); massaggi estetici (apparecchi per -); massaggio (apparecchi per il -); chirurgici (apparecchi e strumenti -); medici (valigette speciali per strumenti -); Strumenti chirurgici; Strumenti medici; articoli ortopedici; Impianti ortopedici; ortopedici (articoli -); incubatrici per neonati; incubatrici per uso medico; neonati (incubatrici per -); barelle a rotelle; barelle per ammalati; barelle, lettighe; operatori (tavoli -); tavoli operatori; dentisti (poltrone per -); Poltrone dentistiche; Poltrone per uso dentistico; poltrone per uso medico o dentistico; padelle igieniche; mobilia speciale per uso medico; barelle, lettighe; letti speciali per cure mediche; cuscini per uso medico; cuscini ad aria per uso medico; Sedie per massaggi; materassi per il parto; parto (materassi per il -).

20

culle; letti; letti (accessori per -) non metallici; letti (reti di -); letti (rotelle per -) non metalliche; Letti idrostatici non per uso medico; ospedale (letti di -); reti a doghe di legno per letti; cuscini per materassi; mobili; mobili in materie plastiche; mobili per camere da letto; sedili da lavoro per disabili e persone con mobilità ridotta; tavolini da toilette [mobili]; carrelli [mobili]; Carrelli [tavolini a rotelle]; Sedie; armadi; armadietti per medicinali.

44

servizi ospedalieri.

In considerazione del tipo di bene immateriale oggetto di stima, viene giudicata opportuna l'applicazione del metodo dei tassi di royalty comparabili, esposto nel precedente paragrafo.

L'applicazione di tale metodo, schematizzato con la seguente formula:

$$BI = \sum_n^1 rS_i v^s$$

comporta la scelta dei seguenti valori:

- Vita residua del marchio (n);
- Vendite attese su tale intervallo temporale (S);
- Coefficiente di attualizzazione in base al tasso opportunità per investimenti di pari rischio (v^s); - Tasso di royalty (r).

4.1 La vita residua del marchio

Data la perdurante presenza sul mercato del marchio e le prospettive di sviluppo del gruppo industriale cui la società titolare del marchio appartiene, e tenuto conto dei diritti di privativa risultanti dalle registrazioni, si giudica prudentiale la determinazione della vita utile del marchio in almeno 10 anni.

4.2 Le vendite attese

Dato l'andamento del fatturato della società negli ultimi anni, riportato nel seguen-

te schema:

Anno	2015	2016	2017	2018	2019
Fatturato in migliaia di euro	8.436	9.724	8.516	6.157	2.653

sembra ragionevole stimare un tasso di crescita medio annuo del fatturato nella misura prudenziale, anche in considerazione del periodo di riferimento, del 2%.

Si avrebbe la seguente proiezione dei ricavi attesi (i valori sono espressi in migliaia di euro):

Anno	2020	2021	2022	2023	2024	2025	2026	2027	2028	2029
Fatturato in migliaia di euro	2.706	2.760	2.815	2.871	2.929	2.987	3.047	3.108	3.170	3.234

4.3 Il coefficiente di attualizzazione

Il tasso di attualizzazione da utilizzare deve incorporare il compenso derivante dal semplice trascorrere del tempo, sostanzialmente pari al rendimento riconosciuto ad attività prive di rischio, e l'adeguata remunerazione del rischio sopportato.

In particolare, il *tasso di puro interesse*, relativo agli impieghi di capitale a rischio nullo, è determinato sostanzialmente in riferimento a titoli di debito pubblico a scadenza non breve; peraltro, in periodi di inflazione, il medesimo deve essere depurato dall'erosione monetaria creata dalla componente inflazionistica e, pertanto, assunto nella sua configurazione di *tasso reale*.

La maggiorazione del tasso di puro interesse a titolo di *premio per il rischio di impresa* è commisurata all'intensità del rischio generale d'impresa gravante sul capitale proprio, la cui stima dipende dalla valutazione dei seguenti fattori:

- condizioni *generali*: congiuntura economica, inflazione, situazione politico-sociale del Paese ecc.;
- condizioni *settoriali*: struttura del mercato di appartenenza, condizioni varie di instabilità del settore ecc.;
- condizioni *aziendali*: solidità patrimoniale, livello e composizione dell'indebitamento, situazione di liquidità con annesse condizioni di pagamento e di incasso, variabilità dei risultati operativi della gestione, parco clienti ecc.

Per il *tasso di puro interesse* si considera il tasso del 2,5%, rappresentato da rendimento reale offerto dai titoli di Stato, la cui componente di aleatorietà è quasi nulla.

Per la maggiorazione-*premio per il rischio di impresa*, nel caso in esame, la struttura e i risultati dell'azienda, la consolidata presenza sul mercato, la forte posizione assunta nel settore e la composizione del portafoglio di prodotti e di clienti inducono a stimare un livello di rischiosità abbastanza contenuto, limitato entro il 4,5%.

Si ritiene di assumere quale coefficiente di attualizzazione il tasso del 7%.

4.4 Il tasso di royalty

Dati i tassi di royalty per il macrosettore della costruzione di macchinari indicati dal mercato e oscillanti mediamente dall'1% al 7%, con punte massime del 15%-18%, al fine di collocare la scelta del tasso di riferimento per il caso esaminato

nell'ambito del *range* indicato, si procede opportunamente a valutare il caso specifico in relazione ad alcuni parametri (diversamente rilevanti ai fini della valutazione complessiva), assegnando a ogni parametro un punteggio da 1 a 100 in funzione del rapporto con la miglior prestazione rilevabile sul mercato.

Voce	Punteggio assegnato	Peso	Punteggio finale
Leadership	0	0,25	0
Stabilità	80	0,15	12
Mercato	70	0,10	7
Internazionalità	20	0,25	5
Trend	30	0,10	3
Sostegno	10	0,10	1
Protezione	20	0,05	1
Totale	220	1	29

Dato il risultato ottenuto, 29 su 100, e il *range* di riferimento, dall'1% al 7%, apparirebbe prudentiale la scelta del tasso di royalty in una misura compresa tra l'1,5% e il 2%. Peraltro, tenendo conto del periodo di tempo stimato di vita utile residua del marchio, sembrerebbe ragionevole assumere un tasso di royalty nella misura ulteriormente ridotta dell'1%.

In tal modo, la proiezione delle royalties (S) nel periodo di riferimento sarebbe la seguente.

Anno	<i>n</i> +1	<i>n</i> +2	<i>n</i> +3	<i>n</i> +4	<i>n</i> +5
Importo	643.155	656.020	669.140	682.520	696.175

Anno	<i>n</i> +6	<i>n</i> +7	<i>n</i> +8	<i>n</i> +9	<i>n</i> +10
Importo	710.095	724.300	738.785	753.560	768.630

5. Il valore del marchio

La formula è applicata come segue:

$$BI = \sum_1^{10} 0,01 S_i v^s$$

dove $v^s = 0,07$.

L'estensione della formula si traduce nella seguente sommatoria.

2020	2021	2022	2023	2024	2025	2026	2027	2028	2029	totale
12.644	12.053	11.490	10.953	10.441	9.953	9.488	9.045	8.622	8.219	102.906

Si procede pertanto a valutare il marchio VERNIPOLL nella misura arrotondata di euro 100.000,00 (centomila/00).

6. Valutazione del marchio in ipotesi di liquidazione fallimentare

È noto in letteratura scientifica e nella prassi concorsuale il principio secondo il quale il valore di un bene immateriale, quale un marchio, rientri nella regola generale per cui il fallimento comporta un inevitabile decadimento del valore, tanto più rapido e marcato quanto più facilmente sostituibile è il bene o servizio prodotto/commercializzato dalla fallita e tanto più intenso quanto più lungo il tempo della liquidazione fallimentare.

Infatti «sul piano pratico, non v'è dubbio che il fallimento rechi con sé, di regola, una sensibile diminuzione del valore del marchio; anche se - com'è stato osservato - falliscono talora imprenditori che sono titolari di marchi evocativi, suggestivi, celebri o rinomati, che per loro natura non subiscono, se non in minima parte, le ricadute negative dell'insolvenza»

È innegabile ed intuitivo che il residuo valore del marchio dipende dalla possibilità di continuare a farne uso e dalla capacità di sostenere i relativi necessari investimenti pubblicitari: «di qui l'importanza, per gli uffici fallimentari, della valutazione della situazione di fatto e della eventuale opportunità di assicurare - magari attraverso la concessione di licenze - la continuazione dell'uso del marchio nel corso della procedura».

Il curatore non potrebbe infatti usare il marchio direttamente, salvo il caso di esercizio provvisorio dell'impresa.

Il fallimento corre quindi il rischio della decadenza per non uso ed il curatore si troverebbe a dover rapidamente cedere il marchio separatamente dall'azienda.

Anche nella letteratura internazionale più recente si dà conto della netta differenza tra le ipotesi di cessione di un'azienda in continuità e la cessione del solo brand in sede fallimentare .

Nella tradizionale analisi dei costi del fallimento, studi empirici di consolidata affidabilità evidenziano saggi di recupero per i creditori mediamente pari al 50% del valore preesistente al fallimento (considerati anche i costi sostenuti dai creditori), con una perdita di valore quindi intorno al 50%.

7. Conclusioni

Il Valore Economico del Marchio alla data del 23.11.2020, tenuto conto di quanto esposto nella presente relazione e richiamate le avvertenze e le precisazioni di cui, in particolare, al capitolo 2, è pari a € 100.000,00 (euro centomila/00) nel caso di conservazione dell'azienda, mentre è stimabile in € 50.000,00 (euro cinquantamila/00) in caso di procedura fallimentare.

La stima effettuata presenta caratteri di obiettiva aleatorietà e incertezza connessi a quanto precedentemente espresso in merito alla stima del tasso di crescita di fatturato e del tasso di royalty, tenuto conto del ricorso a procedura concorsuale in corso di presentazione.

La presente relazione si compone di n° 12 pagine siglate e numerate e 17 pagine di allegati.

Perugia, 26 novembre 2020

Giovanni Merletti

8. Allegati

RISULTANZE DA INTERROGAZIONI BANCHE DATI SULLA
PROPRIETA' INTELLETTUALE:

- WIPO GLOBAL BRAND DATABASE
- EUIPO - EUROPEAN UNION INTELLECTUAL PROPERTY OFFICE
- TMVIEW.ORG

VERNIPOLL

**Trademark**

Numero di domanda	<u>1125344</u>
Lingua della domanda	fr
Data della domanda	18/06/2012
Ufficio di registrazione	WO
Ufficio ricevente	EM
Numero di registrazione	1125344
Data di registrazione	18/06/2012
Classificazione di Nizza	10, 20, 44
Data di scadenza	18/06/2022
Designazione ai sensi del protocollo di Madrid	BY-KZ-RU-UA
Designazione/i in virtù del Protocollo di Madrid (articolo 9-6)	
Uffici(o) intenzione d'uso	
Numero di registrazione di base	009088113
Data della registrazione di base	06/12/2010
Tipo di diritto di PI	Marchio
Tipologia del marchio	
Genere del marchio	Individuale
Traduzione del marchio	
Status attuale del marchio	Registrato
Ufficio dei marchi	WIPO - WIPO

Elenco dei prodotti e servizi

Versione della classificazione: 10	Tipo di classificazione: Nice
Classe	Elenco dei prodotti e servizi Originale text : FR

- 10 Appareils et instruments chirurgicaux, médicaux, dentaires et vétérinaires, membres, yeux et dents artificiels; monte-charges pour personnes invalides et élingues; appareils et instruments de massage; appareils médicaux pour exercices physiques; masseurs; appareils et instruments chirurgicaux; appareils médicaux pour exercices physiques; esthétiques appareils pour massages esthétiques; appareils pour la physiothérapie; appareils pour massages esthétiques; appareils pour massages; appareils et instruments chirurgicaux; mallettes spéciales pour instruments médicaux; instruments chirurgicaux; instruments médicaux; articles orthopédiques; implants orthopédiques; articles orthopédiques; couveuses pour bébés; couveuses médicales; couveuses pour bébés; brancards, roulants; brancards pour malades; civières; tables opératoires; tables d'opération; fauteuils de dentistes; fauteuils dentaires; fauteuils de dentiste; fauteuils à usage médical ou dentaire; bassins hygiéniques; mobilier spécial à usage médical; civières; lits construits spécialement pour les soins médicaux; coussins à usage médical; coussins à air à usage médical; chaises de massage; matelas pour l'accouchement; matelas pour accouchement.
- 20 Berceaux; lits; accessoires de lits non métalliques; sommiers de lits; roulettes de lits non métalliques; lits hydrostatiques, non à usage médical; lits d'hôpital; sommiers à lattes pour lits; coussins de matelas; meubles; meubles en matières plastiques; meubles de chambres à coucher; sièges de travail destinés aux personnes présentant un handicap physique et aux personnes à mobilité réduite; tables de toilette (mobilier); chariot (mobilier); chariots (tables à roulettes); chaises; placards; armoires à pharmacie.
- 44 Services hospitaliers.

Codice di Vienna

- 26.04.18 Quadrilatères contenant une ou plusieurs lettres.
- 26.15.25 Autres corps géométriques.
- 27.01.25 Lettres ou chiffres formant une autre figure géométrique.

Titolare

Numero ID	815601
Nome	Vernipoll S.r.l.
Sede della titolarità	
Paese dell'indirizzo	
Indirizzo	Via dell'Artigianato no. 3 I-06031 Bevagna (Perugia)

Rappresentante

Numero ID	815604
Nome	STUDIO LEGALE BMPP dott. Carlo Bonucci
Sede della titolarità	
Paese dell'indirizzo	
Indirizzo	Corso Vannucci, 10 I-06121 Perugia

Recapito per la corrispondenza

Nome	Vernipoll S.r.l.
Paese dell'indirizzo	IT
Indirizzo	Via dell'Artigianato no. 3 I-06031 Bevagna (Perugia)

Preesistenza

No entry for the Selected Trademark

Priorità di esposizione

No entry for the Selected Trademark

Priorità

No entry for the Selected Trademark

Trasformazione della registrazione internazionale

No entry for the Selected Trademark

Publicazione

No entry for the Selected Trademark

Opposizione

No entry for the Selected Trademark

Iscrizioni

Eventi legati a un marchio

No entry for the Selected Trademark

Identificatore della registrazione :

Tipo di registrazione Registration

Identificatore della registrazione

Riferimento della registrazione

Data di pubblicazione

Stato della registrazione

Data dello stato della registrazione

Identificatore della registrazione :

Tipo di registrazione Ex officio examination completed but opposition or observations by third parties still possible, under rule 18bis(1)

Identificatore della registrazione

Riferimento della registrazione

Data di pubblicazione

Stato della registrazione

Data dello stato della registrazione

Identificatore della registrazione :

Tipo di registrazione Partial provisional refusal of protection

Identificatore della registrazione

Riferimento della registrazione

Data di pubblicazione

Stato della registrazione

Data dello stato della registrazione

Identificatore della registrazione :

Tipo di registrazione

Statement of grant of protection made under rule
18ter(1)

Identificatore della registrazione

Riferimento della registrazione

Data di pubblicazione

Stato della registrazione

Data dello stato della registrazione

Identificatore della registrazione :

Tipo di registrazione

Statement of grant of protection made under rule
18ter(1)

Identificatore della registrazione

Riferimento della registrazione

Data di pubblicazione

Stato della registrazione

Data dello stato della registrazione

Identificatore della registrazione :

Tipo di registrazione

Statement of grant of protection made under rule
18ter(1)

Identificatore della registrazione

Riferimento della registrazione

Data di pubblicazione

Stato della registrazione

Data dello stato della registrazione

Identificatore della registrazione :

Tipo di registrazione

Statement indicating the goods and services for which protection of the mark is granted under rule 18ter(2)(ii)

Identificatore della registrazione

Riferimento della registrazione

Data di pubblicazione

Stato della registrazione

Data dello stato della registrazione

Nullità/decadenza

No entry for the Selected Trademark

Ricorso

No entry for the Selected Trademark

Rinnovi

No entry for the Selected Trademark

vernipoll**Trademark**

Numero di domanda	<u>010185114</u>
Lingua della domanda	it
Data della domanda	09/08/2011
Ufficio di registrazione	EM
Ufficio ricevente	
Numero di registrazione	
Data di registrazione	27/12/2011
Classificazione di Nizza	10, 20, 44
Data di scadenza	09/08/2021
Designazione ai sensi del protocollo di Madrid	
Designazione/i in virtù del Protocollo di Madrid (articolo 9-6)	
Uffici(o) intenzione d'uso	
Numero di registrazione di base	
Data della registrazione di base	
Tipo di diritto di PI	
Tipologia del marchio	
Genere del marchio	Individuale
Traduzione del marchio	
Status attuale del marchio	Registrato
Ufficio dei marchi	EUIPO - EUIPO

Elenco dei prodotti e servizi

Versione della classificazione:	Tipo di classificazione:
Classe	Elenco dei prodotti e servizi Originale text : IT

- 10 Apparecchi e strumenti chirurgici, medici, dentari e veterinari, membra, occhi e denti artificiali; apparecchi di sollevamento per invalidi e imbracature; apparecchi medici per esercizi fisici; Apparecchi per massaggi; Strumenti chirurgici; Strumenti medici; articoli ortopedici; Impianti ortopedici; incubatrici per neonati; incubatrici per uso medico; neonati (incubatrici per -); barelle a rotelle; barelle per ammalati; barelle, lettighe; tavoli operatori; Poltrone dentistiche; Poltrone per uso dentistico; poltrone per uso medico o dentistico; padelle igieniche; mobilia speciale per uso medico; barelle, lettighe; letti speciali per cure mediche; cuscini per uso medico; cuscini ad aria per uso medico; Sedie per massaggi; materassi per il parto; Apparecchi e strumenti chirurgici; Apparecchi e strumenti chirurgici, medici, dentari e veterinari, membra, occhi e denti artificiali; Guanti chirurgici; Strumenti chirurgici.
- 20 culle; letti; Letti idrostatici non per uso medico; reti a doghe di legno per letti; cuscini per materassi; mobili; mobili in materie plastiche; mobili per camere da letto; sedili da lavoro per disabili e persone con mobilità ridotta; tavolini da toilette [mobili]; carrelli [mobili]; Carrelli [tavolini a rotelle]; Sedie; armadi; armadietti per medicinali.
- 44 Servizi di consulenza in materia di strumenti chirurgici; Servizi ospedalieri.

Codice di Vienna

No entry for the Selected Trademark

Titolare

Numero ID	741845
Nome	
Sede della titolarità	
Paese dell'indirizzo	IT
Indirizzo	Via dell'artigianato 3 06031 Bevagna

Rappresentante

Numero ID 41485
Nome GRUPPO C. & C. CONSULENTI E LEGALI
Sede della titolarità IT
Paese dell'indirizzo IT
Indirizzo Via Mario Angeloni No. 1/F
06124
Perugia

Recapito per la corrispondenza

Nome
Paese dell'indirizzo -
Indirizzo

Preesistenza

No entry for the Selected Trademark

Priorità di esposizione

No entry for the Selected Trademark

Priorità

No entry for the Selected Trademark

Trasformazione della registrazione internazionale

No entry for the Selected Trademark

Pubblicazione

Numero di priorità	Sezione	Data	Pagina
2011/177	A.1	19/09/2011	0
2011/220	C.2.1	21/11/2011	0
2012/002	B.2	03/01/2012	0
2015/123	C.2.1	06/07/2015	0
2018/099	C.2.1	29/05/2018	0

Opposizione

No entry for the Selected Trademark

Iscrizioni

Eventi legati a un marchio

No entry for the Selected Trademark

Identificatore della registrazione : 014351327

Tipo di registrazione	Representative - Change of name and professional address
Identificatore della registrazione	014351327
Riferimento della registrazione	
Data di pubblicazione	29/05/2018
Stato della registrazione	Published
Data dello stato della registrazione	30/05/2018

Identificatore della registrazione : 009659783

Tipo di registrazione	Representative - Change of name and professional address
Identificatore della registrazione	009659783
Riferimento della registrazione	
Data di pubblicazione	06/07/2015
Stato della registrazione	Published
Data dello stato della registrazione	06/07/2015

Identificatore della registrazione : 006064219

Tipo di registrazione	Representative - Change of name and professional address
Identificatore della registrazione	006064219
Riferimento della registrazione	
Data di pubblicazione	21/11/2011
Stato della registrazione	Published
Data dello stato della registrazione	21/11/2011

Nullità/decadenza

No entry for the Selected Trademark

Ricorso

No entry for the Selected Trademark

Rinnovi

No entry for the Selected Trademark

VERNIPOLL

**Trademark**

Numero di domanda	009088113
Lingua della domanda	it
Data della domanda	07/05/2010
Ufficio di registrazione	EM
Ufficio ricevente	
Numero di registrazione	
Data di registrazione	06/12/2010
Classificazione di Nizza	10, 20, 44
Data di scadenza	07/05/2030
Designazione ai sensi del protocollo di Madrid	
Designazione/i in virtù del Protocollo di Madrid (articolo 9-6)	
Uffici(o) intenzione d'uso	
Numero di registrazione di base	
Data della registrazione di base	
Tipo di diritto di PI	
Tipologia del marchio	
Genere del marchio	Individuale
Traduzione del marchio	
Status attuale del marchio	Registrato
Ufficio dei marchi	EUIPO - EUIPO

Elenco dei prodotti e servizi

Versione della classificazione:	Tipo di classificazione:
Classe	Elenco dei prodotti e servizi Originale text : IT

- 10 Apparecchi e strumenti chirurgici, medici, dentari e veterinari, membra, occhi e denti artificiali; apparecchi di sollevamento per invalidi e imbracature; apparecchi e strumenti per massaggi; apparecchi medici per esercizi fisici; Apparecchi per massaggi; chirurgici (apparecchi e strumenti -); esercizi fisici (apparecchi medici per -); estetici (apparecchi per massaggi -); fisioterapia (apparecchi per la -); massaggi estetici (apparecchi per -); massaggio (apparecchi per il -); chirurgici (apparecchi e strumenti -); medici (valigette speciali per strumenti -); Strumenti chirurgici; Strumenti medici; articoli ortopedici; Impianti ortopedici; ortopedici (articoli -); incubatrici per neonati; incubatrici per uso medico; neonati (incubatrici per -); barelle a rotelle; barelle per ammalati; barelle, lettighe; operatori (tavoli -); tavoli operatori; dentisti (poltrone per -); Poltrone dentistiche; Poltrone per uso dentistico; poltrone per uso medico o dentistico; padelle igieniche; mobilia speciale per uso medico; barelle, lettighe; letti speciali per cure mediche; cuscini per uso medico; cuscini ad aria per uso medico; Sedie per massaggi; materassi per il parto; parto (materassi per il -).
- 20 culle; letti; letti (accessori per -) non metallici; letti (reti di -); letti (rotelle per -) non metalliche; Letti idrostatici non per uso medico; ospedale (letti di -); reti a doghe di legno per letti; cuscini per materassi; mobili; mobili in materie plastiche; mobili per camere da letto; sedili da lavoro per disabili e persone con mobilità ridotta; tavolini da toilette [mobili]; carrelli [mobili]; Carrelli [tavolini a rotelle]; Sedie; armadi; armadietti per medicinali.
- 44 servizi ospedalieri.

Codice di Vienna

- | | |
|----------|--|
| 26.15.25 | Altri solidi geometrici |
| 27.01.25 | Lettere o numeri che formano una diversa figura geometrica |
| 27.99.22 | Lettera V |

Titolare

Numero ID	741845
Nome	
Sede della titolarità	
Paese dell'indirizzo	IT
Indirizzo	Via dell'artigianato 3 06031 Bevagna

Rappresentante

Numero ID	41485
Nome	GRUPPO C. & C. CONSULENTI E LEGALI
Sede della titolarità	IT
Paese dell'indirizzo	IT
Indirizzo	Via Mario Angeloni No. 1/F 06124 Perugia

Recapito per la corrispondenza

Nome	
Paese dell'indirizzo	-
Indirizzo	

Preesistenza

No entry for the Selected Trademark

Priorità di esposizione

No entry for the Selected Trademark

Priorità

No entry for the Selected Trademark

Trasformazione della registrazione internazionale

No entry for the Selected Trademark

Pubblicazione

Numero di priorità	Sezione	Data	Pagina
2010/156	A.1	23/08/2010	0
2010/209	C.2.1	08/11/2010	0
2010/231	B.2	09/12/2010	0
2011/220	C.2.1	21/11/2011	0
2012/166	C.3.6	31/08/2012	0
2015/123	C.2.1	06/07/2015	0
2018/099	C.2.1	29/05/2018	0
2020/087	D.1	11/05/2020	0

Opposizione

No entry for the Selected Trademark

Iscrizioni

Eventi legati a un marchio

No entry for the Selected Trademark

Identificatore della registrazione : 014351327

Tipo di registrazione	Representative - Change of name and professional address
Identificatore della registrazione	014351327
Riferimento della registrazione	
Data di pubblicazione	29/05/2018
Stato della registrazione	Published
Data dello stato della registrazione	30/05/2018

Identificatore della registrazione : 009659783

Tipo di registrazione	Representative - Change of name and professional address
Identificatore della registrazione	009659783
Riferimento della registrazione	
Data di pubblicazione	06/07/2015
Stato della registrazione	Published
Data dello stato della registrazione	06/07/2015

Identificatore della registrazione : 006750676

Tipo di registrazione	Trade mark - International trade marks
Identificatore della registrazione	006750676
Riferimento della registrazione	
Data di pubblicazione	31/08/2012
Stato della registrazione	Published
Data dello stato della registrazione	31/08/2012

Identificatore della registrazione : 006064219

Tipo di registrazione	Representative - Change of name and professional address
Identificatore della registrazione	006064219
Riferimento della registrazione	
Data di pubblicazione	21/11/2011
Stato della registrazione	Published
Data dello stato della registrazione	21/11/2011

Identificatore della registrazione : 005175214

Tipo di registrazione	Representative - Change of name and professional address
Identificatore della registrazione	005175214
Riferimento della registrazione	
Data di pubblicazione	08/11/2010
Stato della registrazione	Published
Data dello stato della registrazione	08/11/2010

Nullitf/decadenza

No entry for the Selected Trademark

Ricorso

No entry for the Selected Trademark

Rinnovi

Identificatore della registrazione - 016749627

General Information

Tipo di registrazione	Renewal - Total Renewal
Riferimento della registrazione	
Data di pubblicazione	11/05/2020
Stato della registrazione	Trade mark renewed
Data dello stato della registrazione	11/05/2020

COMUNE DI BEVAGNA

Provincia di Perugia

PERIZIA DI STIMA IMMOBILIARE

Immobili di proprietà

siti in Bevagna Via dell'Artigianato e Via Cantagalli



Studio Tecnico Cantoni

Dott. Ing. Andrea Cantoni

sede: viale delle regioni 22 06038 Spello
studio: via A. De Dominicis 15 - Foligno
tel. 0742 22668 fax. 0742 318568
cell. 3209152703 E-Mail: studiocantoni@libero.it

Riferimenti Catastali

Catasto Fabbricati
Foglio 41 Particella 29 e 269

Catasto Terreni

Foglio 41 Particella 20, 236, 258, 908,
910, 912, 21, 261, 262, 264, 26

Tecnico

Dott. Ing. Andrea Cantoni

Elaborato

PERIZIA
STATO DI FATTO

CONTENUTO

Perizia di stima immobiliare
Visure catastali

Proprietà

Legale Rappresentante

A	06/02/2020	incarico Ferranti	Cantoni A.	Cantoni A.	Cantoni A.	Cantoni A.
Rev	Data	Motivazione	Redatto	Verificato	Approvato	Autorizzato

Questo documento è di proprietà dello STC.
E' proibita la riproduzione anche parziale e la cessione a terzi senza la nostra autorizzazione.



PERIZIA DI STIMA IMMOBILIARE

Il sottoscritto Dott. Ing. Andrea Cantoni, nato a Foligno il 01/08/1981, residente in Spello Via delle Regioni n. 22, con studio in Spello Via delle Regioni n. 22, iscritto all'Ordine degli Ingegneri della Provincia di Perugia con n. A3278 **su incarico conferito dal**

Sig. --- Omissis ---, nato a Spello il --- Omissis ---, c.f. --- OMISSIS ---, in qualità di Legale Rappresentante della Società --- Omissis --- con sede in Via dell'Artigianato n. 3 Bevagna (PG) p.iva --- Omissis ---

redige la seguente perizia di stima

degli immobili di proprietà della suddetta società, siti nel comune di Bevagna (PG) di seguito riportati:

VIA DELL'ARTIGIANATO			
CATASTO FABBRICATI			
Foglio	Particella	Categoria Catastale	Rendita €
41	29	D/7	2.6146

VIA DELL'ARTIGIANATO						
CATASTO TERRENI						
Foglio	Particella	Qualità	Classe	Superficie mq	Reddito dominicale €	Reddito Agrario €
41	20	sem arb	1	1.260	9,16	7,16
41	236	sem arb	1	1.948	14,16	11,07
41	258	sem arb	1	344	2,5	1,95
41	908	seminativo	2	13	0,07	0,07
41	910	seminativo	2	26	0,14	0,13
41	912	seminativo	2	779	4,3	4,02
41	21	sem arb	2	3.625	10,09	17,79
41	261	sem arb	2	125	0,35	0,61
41	262	sem arb	1	125	0,91	0,71

VIA CANTAGALLI			
CATASTO FABBRICATI			
Foglio	Particella	Categoria Catastale	Rendita €
41	269	D/7	5.146

VIA CANTAGALLI						
CATASTO TERRENI						
Foglio	Particella	Qualità	Classe	Superficie mq	Reddito dominicale €	Reddito Agrario €
41	264	sem arb	2	1.100	3,06	5,04
41	26	sem arb	2	1.700	4,73	8,34

Scopo della stima è quello di determinare il più probabile valore di mercato delle proprietà sopra citate e di seguito descritte.

STUDIO TECNICO CANTONI - Dott. Ing. Andrea Cantoni

Sede: Via delle Regioni, 22 - 06038 Spello Studio: Via A. De Dominicis, 15 - 06034 Foligno

Tel. 0742 22668 Fax 0742 318568 Cell. 3209152703 Mail: studiocantoni@libero.it PEC: andrea.cantoni2@ingpec.eu

DESCRIZIONE DEGLI IMMOBILI OGGETTO DI PERIZIA IN VIA DELL'ARTIGIANATO

Gli immobili oggetto di stima siti in Via dell'Artigianato sono composti da uno stabile per attività produttiva di grandi dimensioni e del terreno attiguo circostante, come evidenziato dalle mappe allegate.

Il complesso industriale (C.F. Fg. 41 Part. 29), risulta giusto nelle concessioni edilizie ed autorizzative rilasciate dagli enti di cui si riporta l'ultima PDC n. 19 del 12 luglio 2016, con il quale l'intero complesso industriale avrebbe concluso il suo iter edificatorio andando a chiudersi ed adeguarsi alle normative vigenti, anche attraverso un ampliamento di circa 2000 mq, di cui 1200 mq produttivi e 800 mq di uffici.

Attualmente i lavori di ampliamento risultano interrotti. La zona in ampliamento, oggetto di ultimo permesso sopra citato è composta da una parte produttiva al piano terra e una parte uffici su due livelli, terra e primo; Presenta la caratteristica di essere completo e funzionale nella parte produttiva e al grezzo nella parte uffici. Questo ampliamento è stato oggetto di frazionamento e vendita ad altro soggetto e quindi non fa parte della presente perizia di stima (l'immobile a cui ci si riferisce è censito al Catasto Fabbricati Foglio 10 Particella 913, che potrebbe essere considerato, con pochi accorgimenti, completamente autonomo dal resto delle proprietà --- Omissis ---).

Il complesso immobiliare è composto da capannone ad uso industriale di superficie circa 3790 mq, dove trovano spazi depositi materiali, area verniciatura a polvere, area produzione, montaggio, imballaggio e deposito prodotti finiti. Contestualmente è presente una palazzina uffici su due livelli per un superficie complessiva di circa 320 mq, dove trovano luogo al piano terra in circa 160 mq gli uffici dedicati alla progettazione e alla prototipazione (attigua alla zona produttiva lavorativa) e al piano primo in circa 160 mq gli uffici commerciali e direzionali.

Contigui e adiacenti al fabbricato, fanno parte le aree di corte dove trovano luogo aree di manovra mezzi e aree parcheggio per una superficie totale di circa 4620 mq (Fg. 10 Part. 29 corte e 20, 236, 258, 908, 910, 912, 261, 262) e zone verde privato per una superficie di circa 3625 mq (Fg. 10 Part. 21).

L'area è accessibile dalla Strada Statale 316 Foligno – Todi a mezzo di ingresso privato di proprietà della stessa --- Omissis --- (Fg. 10 Part. 261-262), oltre che da accesso dalla strada di penetrazione della zona C.A.I. su via dell'Artigianato.

L'intero lotto di terreno, lungo Via dell'Artigianato è delimitato da recinzione costituita da muretto altezza cm. 50 con sovrastante inferriata e/o rete in acciaio a maglia romboidale, mentre lungo al SS 316 è attualmente presente una recinzione di cantiere a delimitare la proprietà.

Gli ingressi carrabili su entrambe le vie, sono delimitati da un cancello a scorrere servito da impianto di citofono e telecamera di sorveglianza collegata ai monitor posti nella segreteria degli uffici.

L'intera proprietà è tenuta in buono stato, e ben si presenta al visitatore anche per l'ampiezza dei parcheggi e delle aree tenute a verde.

La palazzina destinata ad uffici è realizzata con struttura intelaiata in C.A. con tamponature in laterizio, copertura in piano; questa è dotata di impianti di riscaldamento e di condizionamento, gli infissi interni ed esterni sono realizzati in profilato di alluminio colorato con vetri camera; i pavimenti sono realizzati con piastrelle in monocottura smaltate; gli intonaci interni sono del tipo civile con tinteggiatura a tempera, e gli esterni sono rifiniti da strato di tonachino.

La costruzione destinata alla produzione industriale è costituita da strutture prefabbricate con tamponature in muratura completamente rifinite da intonaco interno ed esterno con tinteggiature esterne al quarzo, la pavimentazione è del tipo industriale al quarzo; la copertura è in lastre prefabbricate con controsoffittatura con interposto isolante termico; il complesso è dotato di tutti i servizi igienico sanitari previste dalle vigenti normative U.S.L. oltre che di impiantistica termo sanitaria ed elettrica.

Durante le lavorazioni del 2016-2017 è stato realizzato un anello di adduzione acqua al fine di rispettare la normativa antincendio dei VVF, sono inoltre state posizionate due vasche di laminazione, completamente interrato, per la raccolta di acque piovane dei tetti, per un volume complessivo di 150 mc ed una per il sistema antincendio di circa 20mc.

DESCRIZIONE DEGLI IMMOBILI OGGETTO DI PERIZIA IN VIA CANTAGALLI

Gli immobili oggetto di stima siti in Via Cantagalli sono composti da uno stabile per attività produttiva di medie dimensioni e del terreno attiguo circostante, come evidenziato dalle mappe allegate.

Il complesso industriale (C.F. Fg. 41 Part. 269) è stato realizzato con Concessione Edilizia n. 75 del 22/12/1983 e Concessione Edilizia in Variante n. 129 del 22/12/1983 e per lo stesso è stato rilasciato dal Comune di Bevagna Certificato di Agibilità n. 03 del 13/01/2009 è stato di recente oggetto di miglioramento dei sistemi impiantistici idrotermosanitari ed elettrici e dotato di idoneo collegamento alla rete idrica per adeguarsi agli standard dei VVF nei sistemi antincendio.

L'intero lotto risulta recintato da rete metallica, mentre l'accesso su Via Cantagalli è favorito da un grande spazio libero sulla recinzione, dove potrà essere collocato un cancello scorrevole.

L'immobile risulta avere una superficie totale di circa 603 mq, dove al piano terra trova spazio una zona di ingresso con bagni e spogliatoi di circa 40 mq e la zona produttiva di circa 483 mq, mentre la piano primo trovano spazio gli uffici commerciali e direzionali per una superficie di circa 80 mq.

Contigui e adiacenti al fabbricato, fanno parte le aree di corte dove trovano luogo aree di manovra mezzi, aree parcheggio per una superficie totale di circa 940 mq (Fg. 10 Part. 269 corte) e zone verde privato per una superficie di circa 2800 mq (Fg. 10 Part. 264 e 26).

Il complesso industriale è costituita da strutture prefabbricate con tamponature in muratura completamente rifinite da intonaco interno ed esterno, la pavimentazione è del tipo industriale al quarzo al piano terra e gres porcellanato al piano primo, dove sono anche presenti di impianti di riscaldamento e di condizionamento; gli infissi interni ed esterni sono realizzati in profilato di alluminio colorato con vetri camera; gli intonaci interni sono del tipo civile con tinteggiatura a tempera; la copertura è in lastre prefabbricate con controsoffittatura con interposto isolante termico. Il complesso è dotato di tutti i servizi igienico sanitari previste dalle vigenti normative U.S.L. oltre che di impiantistica termo sanitaria ed elettrica.

CRITERIO DI STIMA E VALUTAZIONE DELLO STATO ATTUALE DEI FABBRICATI

Il mercato immobiliare umbro ha presentato negli ultimi anni una forte inflessione negativa a seguito degli eventi sismici e della crisi economica già presente nei mesi precedenti.

Questi ed altri fattori insiti nell'area in cui si trovano gli immobili oggetto di stima, hanno portato a dare dei valori in linea con le richieste del mercato attuale.

Il criterio di stima adottato è del tipo sintetico comparativo con parametri sufficientemente attendibili e valori medi, come sopra indicato, adottati nel mercato di Bevagna e delle principali città limitrofe paragonabili alla zona dove sono siti gli immobili, per servizi, attività e potenzialità commerciale/produttiva.

METODO 1 Individuazione del valore di mercato medio dei fabbricati per comparazione altri beni simili

Si analizza il mercato immobiliare dei fabbricati parte della soc. --- Omissis --- dati Borsa Immobiliare dell'Umbria relativi all'ultimo periodo, IV trimestre del 2017). per beni simili si sono individuati i seguenti dati

Superficie	€	Condizioni	€/mq	Città
1350	1.000.000	medio/ottime	741	Foligno
400	265.000	medio	663	Bastia Umbra
150	130.000	ottime	867	Trevi
825	650.000	medio/ottime	788	Bevagna

Si ha un costo medio pari a $(741+663+867+788) : 4 = 764 \text{ €/mq}$

-> si decide di considerare il valore medio di mercato pari a 750 €/mq

tipologia	€/mq medio Mercato immobiliare
produttivi	750
uffici	750

METODO 2 Individuazione del valore di mercato medio dei fabbricati da Borsino Immobiliare Umbria

Si analizza il mercato immobiliare dei fabbricati tramite dati estrapolati dalla Borsa Immobiliare dell'Umbria relativi all'ultimo periodo, 4 trimestre del 2019) per beni simili siti in città limitrofe di (la città di Bevagna non è inserita nel Borsino); si applicherà poi un correttivo e si individua i seguenti valori per differenze tipologiche:

tipologia	€/mq medio Borsino Immobiliare
produttivi	480
uffici	480

METODO 3 Individuazione del valore di mercato medio dei fabbricati da Quotazioni Immobiliari Osservatorio Mercato Immobiliare Agenzia delle Entrate

Si analizza il mercato immobiliare dei fabbricati tramite dati OMI nel periodo 1° semestre 2019 disponibile alla data odierna, interpolati tra loro per la città di Bevagna tra la zona **B1 Centrale** e la zona **C1 Semicentrale**, in quanto gli immobili si data la vicinanza dal centro storico si possono identificare in un fascia intermedia. Si ottengono quindi i seguenti valori medi:

tipologia	€/mq medio OMI
produttivi	580
uffici	580

CRITERIO DI STIMA E VALUTAZIONE DELLO STATO ATTUALE DEI TERRENI

Sulla base di quanto precedentemente visto nella sezione FABBRICATI, si possono dare dei valori economici ai terreni dividendoli in due categorie: verde privato e parcheggi/aree di manovra.

Si può fare ciò in quanto tutti i terreni presenti, anche quelli rientranti in zone edificabili, quindi di più alto valore rispetto agli altri, risultano svuotati della loro capacità edificatoria. Infatti, per gli immobili di Via dell'Artigianato tutta l'edificabilità presente è stata utilizzata per l'ampliamento autorizzato con PDC 12/2016 (in realtà rimangono

circa 300 mq di SUC realizzabili, ma non vengono presi in considerazione in questo contesto estimativo, in quanto molto esigui rispetto a quello già realizzato); mentre per gli immobili di Via Cantagalli l'edificabilità fu esaurita con la realizzazione degli stessi.

Si può quindi individuare dei valori medi che possono essere i seguenti:

tipologia	€/mq medio
Parcheggio e manovra	20
Verde privato	5

INDIVIDUAZIONE DEI VALORI DEGLI IMMOBILI VIA DELL'ARTIGIANATO

Tipologia	Superficie mq	€/mq mercato	Valore mercato €	€/mq Borsino Imm.	Valore Borsino Imm. €	€/mq OMI	Valore OMI €
Produttivo	3790	750	2.842.500	480	1.819.200	580	2.198.200
Uffici	320	750	240.000	480	153.600	580	185.600
Totali €			3.082.500		1.972.800		2.383.800

Volendo effettuare una stima sul valore medio si avrà $(3.082.500+1.972.800+2.383.800) : 3 =$ **2.479.700 €**

Tipologia	Superficie mq	€/mq	Valore €
Parcheggio e manovra	4260	20	92.400
Verde privato	3625	5	18.125
Totali €			110.525 €

Nota importante:

Gli immobili di Via dell'Artigianato presentano la problematica di non possedere una agibilità totale, in quanto il complesso industriale è cresciuto molto velocemente nel tempo, nel suo complesso, e proprio con l'ultimo titolo edilizio si sarebbe dovuto concludere anche l'iter dell'agibilità.

Ad oggi i lavori edili e impiantistici, nonché il proseguo delle attività progettuali ed autorizzative ad essi collegati, risultano bloccati ed interrotti per motivi societari. Esistono inoltre delle piccole difformità facilmente sanabili:

- attraverso demolizioni parziali degli accessori esterni (non valutati in questa perizia)
- completamento e sistemazione degli impianti termici ed elettrici della zona produttiva
- completamento del sistema di prevenzione incendio
- verifica e collaudo strutture
- completamento pratiche edilizie e di settore presso enti preposti

Tali criticità possono essere valutati in negativo per un valore forfettario pari al 15% facendo diminuire il valore finale alla cifra:

Valore di partenza immobili	2.479.700 €
Riduzione per difformità -5 %	-123.985 €
Valore finale fabbricati	2.355.715 €

Per un valore totale tra fabbricati e terreni pari a $2.355.715 + 110.525 = 2.466.240 €$

Si fa presente inoltre che, in sede di progettazione nell'anno 2017, la **--- Omissis ---** è stata giudicata vincitrice e **assegnataria di una somma di denaro di circa 200.000 € da parte della Regione Umbria** per un bando sull'efficiamento energetico dell'intero stabilimento.

La somma risulta oggi non evadibile a seguito di ristrettezze da parte dell'Ente promotore.

INDIVIDUAZIONE DEI VALORI DEGLI IMMOBILI VIA CANTAGALLI

Tipologia	Superficie mq	€/mq mercato	Valore mercato €	€/mq Borsino Imm.	Valore Borsino Imm. €	€/mq OMI	Valore OMI €
Produttivo	480+40=520	750	390.000	480	249.600	580	301.600
Uffici	83	750	62.250	480	39.840	580	48.140
Totali €			452.250		289.440		349.740

Volendo effettuare una stima sul valore medio si avrà $(452.250+289.440+349.740) : 3 =$ un dato pari a 363.810 €

Tipologia	Superficie mq	€/mq	Valore €
Parcheggio e manovra	904	15	18.080
Verde privato	2800	3	14.000
Totali €			32.080 €

Per un valore totale tra fabbricati e terreni pari a 363.810+ 32.080 = 395.890 €

Si può affermare che il valore complessivo degli immobili sopra indicati di proprietà --- Omissis --- sia pari a:

Valore immobili in Via dell'Artigianato	2.466.240 €
Valore immobili in Via Cantagalli	395.890 €
Totale valore immobili	2.862.130 €

Di seguito viene riportato il calcolo del Valore Catastale degli immobili oggetto di perizia di stima e il rapporto tra i due a verifica della correttezza delle valutazioni.

NOTA – EVENTUALE VENDITA FALLIMENTARE

IL VALORE INDICATO NELLA VERIFICA DI CUI SOPRA, È RIFERITO AD UNA NORMALE TRATTATIVA DI COMPRAVENDITA.

SI FA PRESENTE CHE IN AMBITO DI EVENTUALE LIQUIDAZIONE PER PIANO DI FALLIMENTO, IN CASO DI UNA **TRATTATIVA MENO CONSERVATIVA** È POSSIBILE UNA **RIDUZIONE DEL 20% SUL VALORE INDICATO** PORTANDO A VALORI PARI A

VALORE IMMOBILI IN VIA DELL'ARTIGIANATO	1.972.992 €
VALORE IMMOBILI IN VIA CANTAGALLI	316.712 €

TOTALE VALORE IMMOBILI 2.289.704 €

CRITERIO DI STIMA E VALUTAZIONE TRAMITE INDIVIDUAZIONE DEL VALORE CATASTALE DEGLI IMMOBILI FABBRICATI E TERRENI

La tabella di seguito riportata ha lo scopo di determinare il Valore Catastale degli immobili attraverso le semplici regole della rivalutazione delle rendite.

RESOCONTO IMMOBILI PROPRIETA' VERNIPOLL- Via dell'Artigianato							€			moltiplicatore (rivalutato 5%)	Valore catastale
particella	cat. Catastale	tipologia	ingombro a terra	suc totale (mq)	sup corte (mq)	sup lotto(mq)	Rendita	R. Dom.	R. Agr.		
29	D/7	intero lotto				6928	26146			63	1.647.198
		edificio	3948	4104							
		corte		2980							
qualità/classe											
20	sem arb / 1	terreno				1260		9,16	7,16	112,5	1.031
236	sem arb / 1	terreno				1948		14,16	11,07	112,5	1.593
258	sem arb / 1	terreno				344		2,5	1,95	112,5	281
908	seminativo / 2	terreno				13		0,07	0,07	112,5	8
910	seminativo / 2	terreno				26		0,14	0,13	112,5	16
912	seminativo / 2	terreno				779		4,3	4,02	112,5	484

21	sem arb / 2	terreno				3625		10,09	17,79	112,5	1.135

261	sem arb / 2	strada				125		0,35	0,61	112,5	39
262	sem arb / 1	strada				125		0,91	0,71	112,5	102

totale						15173					1.651.887

RESOCONTO IMMOBILI PROPRIETA' VERNIPOLL- Via Cantagalli							€			moltiplicatore (rivalutato 5%)	Valore catastale
particella	cat. Catastale	tipologia	ingombro a terra	suc totale (mq)	sup corte (mq)	sup lotto(mq)	Rendita	R. Dom.	R. Agr.		
269	D/7	intero lotto				1495	5146			63	324.198
		edificio	555	603							
		corte		940							
qualità/classe											
264	sem arb / 2	terreno				1100		3,06	5,4	112,5	17
26	sem arb / 2	terreno				1700		4,73	8,34	112,5	39

totale						4295					324.254

VERIFICA DELLA CORRETTEZZA DELLA STIMA

La correttezza di una stima, si può valutare attraverso la determinazione del rapporto tra Valore Catastale e Valore di Stima; questo deve ricadere nella forbice di valori variabili tra il 65% e l'85%.

	Valore catastale	Valore di stima	Rapporto V.Catastale / V.Stima	Rapporto medio
Via dell'Artigianato	1.651.887	2.466.240	0,67	0,75
Via Cantagalli	324.254	395.890	0,82	

Come mostrato in tabella i rapporti rientrano nella forbice indicata ed il loro valore medio è pari al 75%.

CONSIDERAZIONI FINALI

Vista l'ubicazione del bene, il valore dello stesso e la potenzialità commerciale della proprietà immobiliare si può affermare che la valutazione globale sopra indicata sia rispondente alla sua attuale e futura commerciabilità.

Tanto si doveva ad evasione dell'incarico affidatomi.

Spello, 06/02/2020



PROPRIETA' VERNIPOLL

ALTRA PROPRIETA'



N=-18100

E=21300



1 Particella: 29

RELAZIONE DI STIMA

BENI MOBILI STRUMENTALI
MATERIE PRIME E PRODOTTI FINITI

Documento del 27.10.2020

Tecnico incaricato: Ing. Fabrizio Poltronieri

CF: PLTFRZ55E15F839Z - PIVA: 01688020542

Via del Pignalone, 1/a – 06034 – Foligno (PG)

Email: polfab55@gmail.com

PREMESSA

Il sottoscritto Ing. Fabrizio Poltronieri, in forza dell'incarico conferitomi dalla in data 11.05.2020 per la valutazione dei beni / cespiti di natura mobiliare strumentale, compresi quelli registrati di proprietà esclusiva della medesima società e di quelli in leasing, nonché dei beni materie prime e prodotti finiti, relaziona quanto segue:

OPERAZIONI PERITALI

Il sottoscritto perito si è recato nei giorni 14, 19 maggio ed 11, 17 settembre 2020 presso la sede dalla ubicata a Bevagna (PG) in Via dell'Artigianato, 3 (loc. Renare) dove ha provveduto alla preventiva operazione di individuazione ed inventario dei singoli beni, con raffronto del registro cespiti ammortizzabili e dell'inventario delle materie prime e prodotti finiti consegnatomi dalla società.

I beni sono stati così suddivisi per grandi categorie, seguendo anche la logica di suddivisione già utilizzata dall'amministrazione:

- GRANDI IMPIANTI E MACCHINE OPERATRICI
- IMPIANTI E MACCHINARI
- ATTREZZATURE INDUSTRIALI
- STAMPI
- AUTOCARRI E CARRELLI ELEVATORI
- MOBILI E MACCHINE UFFICIO
- MACCHINE ELETTRONICHE E SISTEMI TELEFONICI
- BENI IN LEASING
- MAGAZZINO MATERIE PRIME E PRODOTTI FINITI

CRITERI DI VALUTAZIONE ADOTTATI

Tenuto conto che lo scopo della stima è quello di determinare il valore dei cespiti strumentali e dei beni ricompresi nel magazzino ai fini di una valutazione del patrimonio aziendale, si ritiene corretto applicare principi tecnici, logici e metodologici fondamentali che regolano e consentono la motivata, oggettiva e generalmente valida, formulazione del giudizio di stima.

Nel caso specifico di valutazione dei macchinari: le caratteristiche intrinseche ed estrinseche, in particolare lo stato del bene, l'anno di acquisto, la presenza della conformità **CE** e di "messa a norma" in base alla direttiva macchine vigente, la richiesta attuale da parte del mercato, consente di conoscere con un ordine di grandezza ragionevole il più attendibile valore di mercato.

Si consideri inoltre che:

- a) I macchinari tradizionali (quelli non a controllo numerico) sono ormai in uso solo generalmente per manutenzioni o per piccolissime serie di pezzi;
- b) generalmente le macchine *cnc* hanno generalmente un deprezzamento maggiore rispetto a quelle di tipo tradizionale per il continuo aggiornamento e sviluppo dei software e dei controlli a bordo macchina;
- c) l'attuale situazione congiunturale economica consente di acquisire macchinari nuovi e semi nuovi a costi decisamente inimmaginabili in altro periodo (fallimenti, promozioni commerciali, ...).

La valutazione degli impianti e dei macchinari è stata effettuata applicando una decurtazione in percentuale in base alla vetustà degli stessi, alla loro utilizzazione e alla loro possibilità di vendita nel breve periodo.

La valutazione delle materie prime e dei prodotti finiti è invece stata effettuata, non dopo avere constatato la effettiva possibilità di utilizzo nel ciclo produttivo aziendale, rispettivamente al c.d. "costo ultimo", prendendo quindi quale riferimento gli importi indicati nelle fatture di acquisto dei singoli beni, e al valore di presumibile realizzo sul mercato tenuto conto della tipologia dei prodotti finiti.

Durante i sopralluoghi si è proceduto alla documentazione fotografica, dei principali beni inventariati, con particolare attenzione ai macchinari di officina ed agli automezzi (segnalata con un asterisco).

CLASSIFICAZIONE E STIMA DEI BENI STRUMENTALI

Di seguito si elencano i singoli cespiti che sono stati inventariati e di cui si è effettuata la stima del corrispondente valore commerciale. I beni che per loro caratteristiche, vetustà e stato di usura non sono suscettibili di avere un valore significativo, sono stati comunque riportati per dovere di completezza ma riportando il valore uguale a zero.

GRANDI IMPIANTI E MACCHINE OPERATRICI

In questo gruppo, sono inserite tutte le macchine operatrici e gli impianti principali cuore della produzione aziendale. Di maggior importanza sono da evidenziare i due macchinari Laser Tubo del gruppo ADIGE/BLM (beni tuttora in leasing); centro di taglio laser e piegatrice c.n.c. SALVAGNINI; due isole ROBOT di saldatura con relativi torni ABB/PANASONIC; magazzino verticale MODULA; Impianto lavaggio, verniciatura ed essiccazione CAM; piegatrice e cesoia SCHIAVI; punzonatrice EUROMAC, presse idrauliche e tante altre attrezzature da complemento. Tali macchine risultano molto spesso utilizzate al disotto della loro reale potenzialità ed in special modo quelle a controllo numerico e laser.

CODICE	DESCRIZIONE	Valore al 30/07/2020
22200109	ARMADIO OF F. - PUNTE - LAME	€ 0,00
22200139	MORSA ACCI AIO, UTENSILERIA	€ 0,00
22200142	TORNIO "NO SOTTI"	€ 500,00
22200143	SCAFFALATURE OFFICINA	€ 0,00
22200157	PUNTARICE A CAVI	€ 100,00
22200159	MORSA "CUTER"	€ 0,00
22200160	FRESA "SAIMP"	€ 500,00
22200172	VAPORIZZATORE FROFLUX	€ 0,00
22200186	SALDATRICE "ICEB"	€ 0,00
22200205	PRESSA SOVIETICA	€ 0,00
22200216	MORSA	€ 0,00
22200221	BANCHI DA LAVORO	€ 0,00
22200222	MORSA ACCI AIO	€ 0,00
22200251	PUNTATRICE PENSILE	€ 200,00
22200372	GRUPPO ASPIRANTE EPS 123	€ 0,00
22200391	SALDATRICE A COLONNA MOD. 8005	€ 0,00
22200420	GRUPPO ELETTROGENO/D.MATIC	€ 0,00
22200423	PRESSA PIAGATRICE IDR. 35/20	€ 6.500,00
22200426	CESOIA IDRAULICA "SCHIAVI"	€ 5.000,00
22200427	TRONCATRICE AUTOMATICA	€ 0,00
22200428	N. 2 PUNTATRICI "ISEA"	€ 0,00
22200429	TESTA DI SALDATURA TRIF. TECNA	€ 0,00
22200435	PUNTATRICE TECNA CON BRACCI	€ 150,00
22200438	SCANTONATRICE MOD.TV204	€ 2.000,00
22200439	KEMMPI MASTERTIG 2200 DC PULSE	€ 100,00
22200436	ANTICIPO SU ROBOT SALDATURA	
22200440	ROBOT SALDATURA IND.LE IRB2400	€ 35.000,00
22200441	QUADRO ELETTRICO X ROBOT	
22200442	PUNZONATRICE IDRAULICA MTX	€ 25.000,00
22200305	FORNO ASCIUGAMENTO	
22200443	N.2 APPARECCHIATURE ELETTROSTATICHE	
22200444	FORNO ESSICCAZIONE POLVERI	
22200445	CABINA APPLICAZIONE POLVERI	
22200446	BRUCIATORE GAS MATR. 4603689	€ 80.000,00
22200447	IMPIANTO ELETTRICO NUOVO FORNO VERNIC.	
22200448	BRUCIATORE TBG 85 P MATRICOLA 9019878	
22200449	EROGATORI POLVERI AUTOMATICI (PISTOLE)	
22200450	PRIMO ACCONTO SISTEMA LASER-PRESSA PIEG.	
22200451	2° ACCONTO SISTEMA LASER-PRESSA PIEGAT.	€ 180.000,00
22200452	SALDO SISTEMA LASER - PRESSA PIEGATRICE	
22200453	ANTICIPO ISOLA ROBOTIZZATA	€ 40.000,00
22200454	SALDO ISOLA ROBOTIZZATA	
222.100.001	MAGAZZINO VERTICALE	€ 40.000,00
222.100.002	COMPONENTI PER MAGAZZINO VERTICALE	
?	CARROPONTE OMIS 5 Tonn. (2017) *	€ 30.000,00
	TOTALI DI COLONNA	€ 445.050,00

A questi cespiti ci sono da aggiungere i materiali caricati contabilmente come CESPITE ma che sono da considerarsi complementari come parte integrante ai cespiti cui si riferiscono.

CODICE	DESCRIZIONE	Valore al 30/07/2020
22200104	MATRICI-PI ASTRE	€ 0,00
22200111	IMPUGNATUR E - LANCE	€ 0,00
22200113	PUNZONI, P UNTE, ACCESSORI	€ 0,00
22200118	PUNZONE, M ATRICI	€ 0,00
22200121	MATRICE PE R TONDINO	€ 0,00
22200125	ACCESSORI MACCHINE LAV.METALLI	€ 0,00
22200126	ANELLI FER RO	€ 0,00
22200127	LAMPADA TO RNIO	€ 0,00
22200128	LAVORAZION E PIASTRE FERRO	€ 0,00
22200141	COPIE PUN ZONI 7x10	€ 0,00
22200144	LINEA TORN IO	€ 0,00
22200145	MATRICE x TUBO OVALE	€ 0,00
22200147	RISCATTO L EASING MACCHINARI	€ 0,00
22200162	TORCIA "CE M" COMPLETA	€ 0,00
22200163	SET UTENSI LI PRECISIONE	€ 0,00
22200168	SET UTENSI LERIA PRECISIONE	€ 0,00
22200169	COMANDO EL ETTROV. MAST. 150	€ 0,00
22200173	BATTUTA PE R CESOIA	€ 0,00
22200185	SERIE PUNZ ONI, MATRICI	€ 0,00
22200201	TORCIA "MB "	€ 0,00
22200202	MOLA "STAV ER"	€ 0,00
22200204	RIPARAZION E TORCIA "TWECO"	€ 0,00
22200209	PARTICOLAR I x ILCI	€ 0,00
22200210	TORCIA "BI NZEL"	€ 0,00
22200223	BRACCI "PE I"	€ 0,00
22200300	REVISIONE IMPIANTO POLVERI	€ 0,00
22200304	TERMOREGOL ATORE	€ 0,00
22200306	FERRO E TU BO IMP. VERNIC.	€ 0,00
22200418	TORCIA SAL DATURA	€ 0,00
22200422	GRUPPO ELE TT. 93/ZEUSS ELETTR.	€ 0,00
22200424	VALVOLE, B OCCHETTONI, RACCORDI	€ 0,00
22200425	ARRESTO RI BALTABILE	€ 0,00
22200430	ATTREZZO S OVRAPPOSTO mm.835	€ 0,00
22200431	ATTREZZO S OVRAPPOSTO mm.415	€ 0,00
22200432	MACCHINA L AVATRICE 180 ATE TRI	€ 0,00
22200437	SHARK 320 AZ -PIANALE RULLI	€ 2.500,00
	TOTALI DI COLONNA	€ 2.500,00

Il totale valorizzato alla data del 30/07/2020 ammonta ad **Euro 447.550.**

IMPIANTI E MACCHINARI

In questo gruppo, sono riportati macchinari ed attrezzature ad uso manuale e piccoli impianti di asservimento. Sono presenti in lista due macchinari della falegnameria acquistati già usati. Sempre in falegnameria vi sono altri due macchinari per lavorazione del legno.

CODICE	DESCRIZIONE	Valore al 30/07/2020
22000002	LUCIDATRICE	€ 14,00
22000015	SALDATRICE TF200 EUR 80	€ 0,00
22000017	ESTINTORE PN/30	€ 18,00
22000018	N. 2 ESTINTORI PN/13	€ 12,00
22000020	N. 2 CASSE TTE ANTIINCENDIO	€ 22,00
22000022	ELEVATORE MONOFASE	€ 7,00
22000026	BETONIERA	€ 40,00
22000027	SERIE ESTINTORI	€ 5,00
22000029	COMPRESSOR E SU BASAMENTO	€ 159,00
22000055	BASCOLA	€ 16,00
22000061	GRAPPATRICE	€ 29,00
22000063	GENERATORE ARIA CALDA	€ 413,00
22000072	CANNE BRUCIATORE IMP. METANO	€ 8,00
22000073	INT. 250 IMPIANTO GAS METANO	€ 38,00
22000074	TUBI IMPIANTO GAS METANO	€ 6,00
22000075	TUBI IMPIANTO GAS METANO	€ 7,00
22000076	VALVOLE IMPIANTO GAS METANO	€ 16,00
22000077	SEPARATORE IMPIANTO GAS METANO	€ 18,00
22000078	ACCESSORI IMPIANTO GAS METANO	€ 122,00
22000079	ACCESSORI IMPIANTO GAS METANO	€ 70,00
22000080	ACCESSORI IMPIANTO GAS METANO	€ 44,00
22000082	ALLACCIO BRUCIATORI E TUBAZ.	€ 619,00
22000102	TRANSPALLE TT	€ 59,00
22000108	ASPIRATORE	€ 62,00
22000120	CALDAIA BM C	€ 83,00
22000121	INSTALLAZIONE CALDAIA	€ 87,00
22000130	PUNTATRICE TECNA GIREVOLE+ACC.	€ 0,00
22000131	QUADRO ELETTRICO 40x50x20	€ 113,00
22000133	N.2 PUNTATRICI MODULARI "TECNA	€ 413,00
22000137	ASPIRATORE VS 3/CE.COM SRL	€ 454,00
22000167	SET ACCESSORI x PIEGATRICE	€ 343,00
22000168	DECESPUGLIATORE 30	€ 67,00
22000173	CENTRALINO PROGRAMM. ORARI M.	€ 29,00
22000175	QUADRO ELETTRICO GEN. 400A	€ 3.000,00
22000176	QUADRO A BASSA TENSIONE	€ 36,00
22000179	TUBI ASPIRAZIONE FUMI	€ 672,00

22000180	COMPRESSOR E GA45 USATO	€ 920,00
22000181	ESSICCATOR E DFE 118	€ 510,00
22000182	PRESSA A FREDDO "ITALPRESSE"	€ 360,00
22000183	MACCHIAN R OBOPAC (IVA 1119/07)	€ 1.000,00
22000184	SHARK 332 SXI (IVA 1423/07)	€ 1.500,00
22000185	TRASFORMATORE 400 KVA	€ 5.000,00
22000186	IMPIANTO STANDARD GAS INDUSTRIALE	€ 300,00
22000187	SALDATRICE QUASAR 400 MATR. 13230000029	€ 660,00
22000189	UNITA' DI BURATTATURA MOD. ROTOCLEAN 550	€ 1.500,00
22000190	SALDATRICE QUASAR 320 MTR.14110000165	€ 450,00
22000191	SALDATRICE TIG 230 DC-HF/LIFT	€ 200,00
22000192	GRUPPO DI CONTINUITA' REPARTO LAMIERE	€ 112,00
22000193	IMPIANTO GAS PER SISTEMA LASER	€ 570,00
22000194	TRONCATRICE FOM BZ 450	€ 3.500,00
22000195	PANTOGRAFO PHANTOMATIC	€ 2.000,00
220.100001	FILETTATRICE REMS MOD. UNIMAT 75	€ 5.000,00
220.100002	AMPLIAMENTO IMPIANTO GAS CRYOPLUS	€ 840,00
220.100003	GRUPPO DI CONTINUITA' POMPE SOMMERSIBILI	€ 443,00
?	CENTRO DI LAVORO BUSELLATO JET 400 *	€ 8.000,00
?	FORATRICE ALLUMINIO EMMEGI *	€ 5.000,00
?	BORDATRICE BRANDT OPTIMAT TV204 *	€ 6.000,00
?	COMPRESSORE CECCATO DRC 60 *	€ 8.000,00
	TOTALI DI COLONNA	€ 58.966,00

Il totale valorizzato alla data del 30/07/2020 ammonta ad **Euro 58.966,00**

ATTREZZATURE INDUSTRIALI

In questo gruppo, sono riportate le attrezzature inventariate, rappresentate da piccoli macchinari (saldatrici, puntatrici) ed altre attrezzature ad uso manuale e piccoli impianti di asservimento. Sono presenti in lista due macchinari della falegnameria acquistati già usati. Sempre in falegnameria vi sono altri due macchinari per lavorazione del legno:

CODICE	DESCRIZIONE	Valore al 30/07/2020
22400052	SALDATRICE A FILO "TELWIN"	€ 0,00
22400103	SALDATRICE TIG	€ 0,00
22400208	SALDATRICE TECNA	€ 200,00
22400220	SALDATRICE SELCO NEOMIG 320	€ 100,00
22400223	LASTRA ALLUMINIO PER STAMPO	€ 0,00
22400236	SALDATRICE NEOMIG 242 COMPLETA	€ 0,00
22400370	SALDATRICE NEOMIG 3000	€ 100,00
22400413	SALDATRICE NEOMIG 2400 STAND.	€ 100,00

22400451	SALDATRICE QUASAR 320 MATR.13280000146	€ 300,00
22400454	SALDATRICE USATA SELCO NEOMIG	€ 0,00
22400472	PROGETT.NE/REALIZZ.NE PROTOTIPO CARRELLO	€ 0,00
22400473	PROTOTIPI COMPONENTI SPONDA LETTO	€ 0,00
22400474	PROTOTIPI COMPONENTI SPONDA LETTO	€ 0,00
22400491	ATTREZZ.X REALIZZ.CARTER BASAMENTO LETTO	€ 300,00
22400492	ATTREZZ.X INIEZIONE INCLINOMETRO FUSTELLE	€ 300,00
224.100006	REGGIATRICE C/BATTERIA+CARICABATTERIA	€ 200,00
224.100009	PUNTATRICE GIROSCOPICA PNEUMATICA 6KVA	€ 200,00
224.100012	PULITRICE ANGOLARE LUNGO KNER 5/34 V-SI	€ 0,00
224.100023	MOTOSALDATRICE PORTATILE NEW MAGIC WELD	€ 300,00
224.100024	TRANSPALLET PESATORE TPWLKPM-3	€ 200,00
224.100028	CARTER TESTIERA E PEDIERA F.TO 923X100	€ 200,00
224.100032	SALDATRICE QUASAR 320SMC	€ 300,00
224.100033	TASSELLATORE COMPLETO DI: BATTERIA	€ 100,00
224.100034	SMERIGLIATRICE "FINITUBE"	€ 100,00
224.100035	GENERATORE INVERTER PER SALDATURA QUASAR	€ 500,00
224.100036	REGGIATRICE CON BATTERIA E CARICABATT.	€ 100,00
224.100037	ATTREZZATURA PER REALIZZAZIONE FIANCO	€ 1.000,00
224.100044	PULEGGIA IN ACCIAIO TEMPRATO	€ 100,00
224.100045	COMPRESSORE A VITE	€ 500,00
224.100047	SAGOMATUBI	€ 100,00
224.100055	ATTREZZ.MANIGLIA TOPPA CARRELLO	€ 1.200,00
224.100056	ATTREZZ.TOPPA CARRELLO 615x225, 615x150,	€ 1.500,00
224.100057	ATTREZZ.TOPPA CARRELLO 450x225, 450x150,	€ 1.300,00
	TOTALI DI COLONNA	€ 9.300,00

Il loro valore complessivo alla data del 30/07/2020 viene confermato ad **Euro 58.966,00.**

STAMPI

In questo gruppo sono riportati tutti gli stampi in legno ed in alluminio utilizzati per la termoformatura e stampaggio dei manufatti, molti dei quali non presenti in sede ma presso aziende fornitrici anche estere. Oltre la metà di detti stampi hanno una età che supera i 10/15 anni. Essendo dei prodotti realizzati per ogni singolo particolare non è facile dare delle valutazioni perché potrebbero essere inutilizzati causa cessazione produzione o variazione dimensionale del particolare. Tuttavia si è dato corso ad una valutazione prudente che ha tenuto conto esclusivamente di quelli che si riferiscono a prodotti ancora in corso di commercializzazione sul mercato. Della lista di stampi presenti in elenco solo una ottantina sono stati utilizzati fino al 2018 per la realizzazione di tutti i particolari necessari al completo montaggio dei manufatti. Di seguito la loro valutazione: stampi dal 2007 al 2010 svalutazione del 50%; stampi dal 2011 al 2014 svalutazione del 40%; stampi dal 2015 al 2018 svalutazione del 25%. Per tutti gli altri stampi la valutazione è nulla.

CODICE	DESCRIZIONE	Valore al 30/07/2020
22400213	STAMPO COR RIMANO	€ 0,00
22400214	STAMPO BRA CCILO	€ 1.680,00
22400215	STAMPO PER CUFFIA FISSA	€ 0,00
22400216	STAMPO PER CUFFIA GIREVOLE	€ 0,00
22400222	STAMPO ALL UMINIO PER CULLA	€ 2.070,00
22400224	STAMPO PIE GA TONDINO	€ 0,00
22400225	STAMPO RIP .CARR.P/ASCIUGAMANI	€ 0,00
22400226	STAMPO CON TRORIPIANO CARRELLO	€ 0,00
22400227	STAMPO RIP .MOBILETTO C/SEDE P.	€ 0,00
22400228	STAMPO RIP IANO PER MOBILETTO	€ 0,00
22400229	STAMPO POR TINA ARMADIETTO	€ 0,00
22400230	STAMPO POR TINA CARRELLO	€ 0,00
22400231	STAMPO CAS SETTO CARRELLO	€ 0,00
22400233	STAMPO ALL UMINIO A DISEGNO	€ 0,00
22400238	STAMPO SED E RIVETTO SPONDE	€ 0,00
22400239	STAMPO CUF FIA FISSA 2	€ 0,00
22400240	STAMPO CUF FIA GIREVOLE 2	€ 0,00
22400248	STAMPO APP OGGIAPOLPACCIO	€ 0,00
22400252	STAMPO SCH IENALE 60x60x6	€ 0,00
22400253	STAMPO LET TINO 120x60x6	€ 0,00
22400254	STAMPO MDF ELEMENTI CLASSIFIC.	€ 0,00
22400255	STAMPO MDF CARTER SUP.VASSOIO	€ 0,00
22400256	STAMPO CAP PUCCIO SPALLE LETTO	€ 0,00
22400257	STAMPO PIE GA PIATTO 60x6	€ 0,00
22400261	STAMPO ACC IAIO PARACOLPO	€ 120,00
22400264	STAMPO LEG NO PER RIP.BARELLA	€ 0,00
22400267	STAMPO FUS IONE SNODI	€ 0,00
22400274	STAMPO FIG . 5 SERIE SUPPORTI	€ 0,00
22400279	N.3 STAMPI CESTELLI	€ 0,00
22400280	STAMPO PER PIANO 600x600	€ 70,00
22400281	STAMPO POR TABOTTIGLIE-STAMPO	€ 0,00
22400284	N.2 STAMPI /MARCHEPLAST SRL	€ 0,00
22400285	STAMPO ANG OLARE PED/ CGF SRL	€ 0,00
22400286	STAMPO ALL .CASSETTO/GIESSE SNC	€ 0,00
22400287	STAMPO ALL .CASSETTO/GIESSE SNC	€ 0,00
22400288	STAMPO ALL .CASSETTO/GIESSE SNC	€ 0,00
22400289	STAMPO ALL . ANTINA/GIESSE SNC	€ 0,00
22400290	N.3 STAMPI ALLUMIN./GIESSE SNC	€ 0,00
22400291	STAMPO I I MPRONTA / USA SRL	€ 0,00
22400293	STAMPO ALL .BASAM. LETTO/GIESSE	€ 0,00
22400295	STAMPO ALL UMINIO X FRONTALINO	€ 0,00
22400296	STAMPO ALL UMINIO X FRONTALINO	€ 0,00

22400297	STAMPO ALL UMINIO X FRONTALINO	€ 0,00
22400298	STAMPO ALL UMINIO X ANTINA	€ 0,00
22400299	STAMPO ALL UMINIO X CASSETTO	€ 0,00
22400300	STAMPO ALL UMINIO X CASSETTO	€ 0,00
22400301	STAMPO TER MOFORMATURA FIANCO	€ 0,00
22400302	STAMPO TER MOFORMATURA FIANCO	€ 0,00
22400303	STAMPO TER MOFORMATURA VASCHET.	€ 0,00
22400304	STAMPO TER MOFORMATURA VASCHET.	€ 0,00
22400305	STAMPO TER MOFORMATURA VASCHET.	€ 0,00
22400306	STAMPO TER MOFORMATURA VASCHET.	€ 0,00
22400307	STAMPO ALL UMINIO PARTE SOPRA	€ 0,00
22400308	STAMPO ALL UMINIO PARTE SOTTO	€ 0,00
22400315	STAMPO DUE IMPRONTE MANIGLIA	€ 1.500,00
22400316	STAMPO ALL UMINIO PER VETRINI	€ 260,00
22400319	N.3 STAMPI LATER MOFORM. VASC.	€ 0,00
22400320	STAMPO BOC COLE POMPA/VE.LA.S.	€ 0,00
22400321	N.3 STAMPI TERMOF. VASCHETTE	€ 0,00
22400322	N.4 STAMPI ALLUM.- GI ESSE SNC	€ 0,00
22400323	STAMPO LEG NO LAVANDINO-GI ESSE	€ 0,00
22400324	STAMPO SQU ADRETTE - VE.LA.S.	€ 0,00
22400326	STAMPO FOR ATURA TUBO D.25-D.28	€ 0,00
22400327	N.2 STAMPI ALLUM.TEST.COMODINO	€ 0,00
22400328	N.3 STAMPI ALLUMIN. FRONTALINI	€ 300,00
22400330	STAMPO ACC IAIO BOCCOLA ASTA	€ 0,00
22400331	STAMPO ACC IAIO ESTR.LONGHERONI	€ 0,00
22400337	STAMPO COP ERTURA CENTR.BARELLA	€ 950,00
22400338	STAMPO TES TATA LETTO DOPPIA	€ 0,00
22400345	N. 5 STAMPI LEGNO x PATTUMIERA	€ 0,00
22400346	STAMPO SP ONDA PT190	€ 1.450,00
22400347	STAMPO ACC IAIO PINZA ASTA FLE.	€ 0,00
22400348	STAMPO FOR ATURA CANOTTO	€ 0,00
22400351	N. 3 STAMPI TESTIERA	€ 0,00
22400353	STAMPO SPONDE FOTOINCISO+TAMP.	€ 0,00
22400356	STAMPO ALL UMINIO SPALLIERA	€ 0,00
22400357	STAMPO MAN IGLIA LETTO	€ 0,00
22400373	STAMPO SEMIGUSCIO	€ 1.250,00
22400374	STAMPO COMPLETO X IMBALLO	€ 2.850,00
22400375	STAMPI LEGNO	€ 0,00
22400376	STAMPI LEGNO	€ 0,00
22400378	N.3 STAMPI ALLUMINIO PATTUMIERA	€ 1.050,00
22400379	N.2 STAMPI	€ 0,00
22400380	STAMPO FEMMINA PTS	€ 0,00
22400381	STAMPO SPONDA LATERALE CULLA	€ 0,00

22400382	N.3 STAMPI	€ 0,00
22400383	STAMPO SPONDA LETTINO	€ 0,00
22400384	STAMPO COLONNA LETTINO	€ 0,00
22400385	STAMPO BUMPER LETTINO	€ 0,00
22400386	STAMPO LEVA OGIVA DX	€ 0,00
22400387	STAMPO LEVA OGIVA SX	€ 0,00
22400388	STAMPO LEVA TUBO DX	€ 0,00
22400389	STAMPO LEVA TUBO SX	€ 0,00
22400390	STAMPO MANIGLIA ANTA 3 AGGANCI	€ 0,00
22400391	STAMPO BRACCIOLI PRELIEVI	€ 750,00
22400392	STAMPO COSCIALE LETTINO	€ 0,00
22400395	STAMPO VASCHETTA POLTRONA	€ 0,00
22400396	STAMPO SGOLATORE	€ 0,00
22400398	STAMPO SCHIENALE	€ 500,00
22400399	STAMPO BRACCIOLO	€ 500,00
22400400	STAMPO VASCA POLTRONA PARTO	€ 500,00
22400401	STAMPO CENTRO SOTTO GINECOL.	€ 500,00
22400402	STAMPO POGGIAPIEDI POLTRONA PARTO	€ 530,00
22400403	STAMPO COSCIALE	€ 0,00
22400404	STAMPO VASCA TRAVAGLIO	€ 600,00
22400406	STAMPO PORTA ASTA	€ 4.000,00
22400407	STAMPO CARTER INFERIORE	€ 0,00
22400408	N.5 STAMPI ALLUMINIO X TERMOFORMATURA	€ 0,00
22400409	N. 7 STAMPI LEGNO	€ 0,00
22400411	STAMPO RETE LETTO	€ 0,00
22400414	STAMPO POLTRONA CON RUOTE	€ 0,00
22400415	STAMPO CARTER ALSAIMER	€ 0,00
22400416	STAMPO SPINGI PIEDI POLTRONA	€ 0,00
22400417	STAMPO FERRO PER TUBOLARE	€ 0,00
22400418	STAMPO ROTAZIONE COMODINO MDF	€ 0,00
22400419	STAMPO ROTAZIONALE MDF	€ 0,00
22400420	STAMPO 12SPL000329	€ 500,00
22400421	STAMPO ROTAZIONALE COMODINO MDF	€ 0,00
22400422	STAMPO ROTAZIONALE COMODINO MDF	€ 0,00
22400424	STAMPO PIEGA CASSETTI COMODINO	€ 0,00
22400426	STAMPO MDF ALLOGGIO SPALLIERA	€ 0,00
22400427	STAMPO SPONDINA	€ 0,00
22400428	STAMPO SPALLA	€ 0,00
22400429	STAMPO SPONDINA	€ 0,00
22400430	STAMPO COMODINO COMPLETO	€ 19.000,00
22400431	STAMPI LEGNO SCOCCA SEDUTA/SPALLIERA	€ 0,00
22400433	N.2 STAMPI CONTORNATURA	€ 0,00
22400434	STAMPO VASCA NEONATO	€ 810,00

22400435	STAMPO STAFFA REGGIBOTTIGLIA	€ 4.800,00
22400437	STAMPO BASE LETTO RIANIMAZIONE	€ 1.550,00
22400438	STAMPO TESTATA LETTO RIANIMAZIONE	€ 720,00
22400439	STAMPO PEDIERA LETTO RIANIMAZIONE	€ 720,00
22400441	N.4 STAMPI FERRO/RESINA	€ 0,00
22400442	STAMPO CARTER	€ 0,00
22400443	STAMPO GUIDA COLONNA TAVOLO SERVITORE	€ 600,00
22400444	STAMPO MANIGLIA SBLOCCO COSCIALE	€ 600,00
22400445	SALDATRICE QUASAR 320 SMC ARIA CLASSIC	€ 0,00
22400446	STAMPO IN MULTISTRATO	€ 0,00
22400447	STAMPO DOPPIO COD. 15SPL000312	€ 840,00
22400448	STAMPO CARTER BASAMENTO NUOVO LETTO	€ 0,00
22400449	STAMPO LETTO RIANIMAZIONE	€ 900,00
22400452	NR. 3 STAMPI CARRELLO PORTAOGGETTI	€ 900,00
22400455	STAMPO CARTER LETTO SMART CARE	€ 0,00
22400461	KIT STAMPI PROTOTIPO LETTO	€ 0,00
22400462	STAMPO CARTER SOTTOSPALLE TRAVAGLIO	€ 720,00
22400463	STAMPO CARTER TELAIO TRAVAGLIO	€ 960,00
22400465	STAMPO BASAMENTO LITO	€ 840,00
22400466	STAMPO POGGIAPIEDI POST. LITO	€ 600,00
22400467	STAMPO SCHIENALE LITO	€ 840,00
22400468	STAMPO SEDUTA BASSA LITO	€ 930,00
22400469	STAMPO MORSETTO REG. ASTA FLEBO	€ 6.300,00
22400470	ACCONTO STAMPO SPONDINA DX LETTO SPACE	€ 0,00
22400471	ACCONTO STAMPO SPONDINA SX LETTO SPACE	€ 0,00
22400475	STAMPO CARTER CERCHIO LETTO	€ 660,00
22400476	STAMPO CARTER SOTTO LETTO	€ 420,00
22400477	STAMPO CARTER SEDUTA BASSA	€ 900,00
22400478	STAMPO SUPP.TESTATA SPONDA LETTO	€ 7.140,00
22400479	STAMPO SUPP.PIEDE SPONDA LETTO	€ 9.600,00
22400480	N.4 STAMPI SPONDE LETTO	€ 0,00
22400481	STAMPO TESTIERA/PEDIERA LETTO	€ 1.800,00
22400482	STAMPO INIEZIONE 3 IMPRONTE	€ 0,00
22400483	STAMPO RIFATTO DOPO MOD. SPONDA DX LETTO	€ 0,00
22400484	STAMPO RIFATTO DOPO MOD. SPONDA SX LETTO	€ 0,00
22400485	SALDO STAMPI SPONDINE DX/SX LETTO SPACE	€ 0,00
22400486	STAMPO TERM.TUBO ASTA SPONDA LETTO	€ 0,00
22400487	STAMPO TER.TUBO CURVO ASTA SPONDA LETTO	€ 0,00
22400488	STAMPO PULSANTI SGANCIO	€ 3.000,00
22400489	STAMPO CARTER INFERIORE BARELLA	€ 1.740,00
22400490	STAMPO CARTER SUPERIORE BARELLA	€ 360,00
22400493	STAMPO CAMME DI SICUREZZA	€ 1.800,00
22400494	STAMPO LEVA BLOC.SPONDA STAFFA	€ 3.000,00

22400495	STAMPO GANCIO+CORPO STAFFA	€ 6.600,00
22400496	STAMPO SPONDA DX 4 SETTORI LETTO PEDIAT.	€ 0,00
22400497	STAMPO SPONDA SX 4 SETTORI LETTO PEDIAT.	€ 0,00
22400498	STAMPO CARRELLO MODIFICATO	€ 0,00
22400499	STAMPO TERMOFORMATURA POLTRONA PARTO	€ 16.570,00
22400504	SALDATRICE QUASAR 270	€ 0,00
22400505	STAMPO PULSANT. DX/SX ECO/FUTURA/NUVOLA	€ 0,00
224.100001	MATRICE GED2342	€ 0,00
224.100002	MATRICE GED2343	€ 0,00
224.100003	MATRICE GED2344	€ 0,00
224.100004	STAMPO BASE CARTER PEDIATRICO MULTIST.	€ 0,00
224.100005	KIT 6PZ STAMPO CARTER PO.DIALISI MULTIS.	€ 0,00
224.100007	STAMPO ACCIAIO BONIFICATO 4 FIGURE	€ 0,00
224.100008	STAMPO IN ALLUMINIO PER COSCIALE	€ 3.150,00
224.100010	STAMPO PER 12SPL000521 TELAIO INF. PP	€ 525,00
224.100011	STAMPO PER 12SPL000522 TELAIO SUP. PP	€ 525,00
224.100013	STAMPO UREOL PER BASAMENTO ART. BASE	€ 0,00
224.100014	STAMPO ALLUMINIO PER BASAMENTO ART. BASE	€ 0,00
224.100015	STAMPO UREOL PER VASCHETTA ART. VASCHETT	€ 410,00
224.100016	2 STAMPI ALLUMINIO CARRELLO EMERGENZA	€ 750,00
224.100017	STAMPO TAVOLO SERVITORE	€ 670,00
224.100018	STAMPO ALLUMINIO PER COSCIALE	€ 3.000,00
224.100019	RIFACIMENTO STAMPO DEL GANCIO RETE	€ 0,00
224.100020	STAMPO ALLUMINIO PARTE SUP. ART. CULLA	€ 1.720,00
224.100021	STAMPO ALLUMINIO ART. VASCHETTA	€ 675,00
224.100022	STAMPO UREOL PARTE SUP. ART. CULLA	€ 825,00
224.100025	STAMPO GUIDA TELESCOPICA NUOVA CULLA	€ 3.000,00
224.100026	STAMPO PARACOLPI AD ANGOLO	€ 1.800,00
224.100027	DIMA UREOL PER TESTIERA PLEXIGLASS TRASP	€ 0,00
224.100029	STAMPO ALLUMINIO TOP 12SPL000504	€ 1.170,00
224.100030	STAMPO CARTER BASSO AURORA MULTISTRATO	€ 0,00
224.100031	STAMPO ALLUMINIO PER MANIGLIA CULLA	€ 1.850,00
224.100038	STAMPI PER COMPONENTI POLTRONA	€ 0,00
224.100039	STAMPO TESTATA LETTI	€ 10.570,00
224.100040	STAMPO SPONDA LUNGA DX LETTI	€ 6.980,00
224.100041	STAMPO SPONDA LUNGA SX LETTI	€ 6.980,00
224.100042	STAMPO SPONDA CORTA DX LETTI	€ 6.500,00
224.100043	STAMPO SPONDA CORTA SX LETTI	€ 6.500,00
224.100046	STAMPO CARTER BARELLA RESINATO	€ 0,00
224.100048	STAMPO ALLUMINIO	€ 0,00
224.100049	DIMA TAGLIO CNC VERGA PLAST	€ 0,00
224.100050	STAMPO ALLUMINIO UNA FIGURA MANIGLIONE	€ 6.080,00
224.100051	STAMPO CASSETTO CARRELLO 60 CM	€ 1.470,00

224.100052	STAMPO COPERTURA TELAIO CARRELLO	€ 1.350,00
224.100053	STAMPO PIANO ESTRAIBILE CARRELLO	€ 825,00
224.100054	STAMPO INIEZIONE MANOPOLA BLOCCO	€ 4.500,00
224.100058	STAMPO CARTER 12SPL000533 PIANO RETE	€ 1.580,00
	TOTALI DI COLONNA	€ 191.555,00

Il valore complessivo alla data del 30/07/2020 viene quindi confermato in **Euro 191.955,00.**

AUTOVETTURE, AUTOCARRI E CARRELI ELEVATORI

In questo gruppo, tra gli altri cespiti, sono elencati 6 autocarri e 6 carrelli elevatori tutti di data anteriori al 2007. La valutazione degli automezzi è stata fatta utilizzando il procedimento comparativo diretto, facendo riferimento alle ordinarie fonti economiche, costituite dalle pubblicazioni di settore riportanti le quotazioni medie, e alle indagini svolte presso concessionarie di automezzi analoghi. I parametri di cui si è tenuto conto sono stati: anno di immatricolazione, stato di conservazione, usura, percorrenza chilometrica, rivendibilità.

Gli autoveicoli contrassegnati con ** sono soggetti ad uno o più pignoramenti dal 02/01/2020.

CODICE	DESCRIZIONE	Valore al 30/07/2020
23300025	SPONDA MON TACARICHI -PS414432	€ 0,00
23300027	CARRELLO E LEVATORE TOYOTA	€ 9.500,00
23300036	AUTOCARRO MERCEDES BP123BT - imm. Anno 2000 **	€ 8.500,00
23300038	CARRELLO ELEVATORE NISSAN QX-25	€ 10.000,00
23300039	AUTOCARRO IVECO 35C15 PASSO 3750 EX202PF - imm. Anno 2015	€ 18.000,00
23300040	CARRELLO ELEVATORE STILL EXV 12	€ 2.000,00
23300041	CARRELLO ELEVATORE STILL RX 60-25	€ 9.000,00
23300042	IVECO EUROCARGO CL411XH USATO	€ 5.000,00
233100001	AUTOCARRO CITROEN TARGATO FB359AK **	€ 5.500,00
233.100.002	CARRELLO ELEVATORE STILL ECU 16	€ 2.000,00
233.100.003	CARRELLO ELEVATORE JUNGHEIRICH ETV 116	€ 5.500,00
233.100.004	IVECO DAYLI DM160FR - imm. Anno 2007 **	€ 5.000,00
	AUTOVETTURA BMW 730dA -TARGA DW672KM Imm. Anno 2009	€ 9.000,00
	AUTOCARRO RENAULT EB123VW	€ 5.000,00
23300033	AUTOCARRO OPEL COMBO CJ716SM	€ 2.000,00
	TOTALI DI COLONNA	€ 96.000,00

Il loro valore complessivo alla data del 30/07/2020 viene confermato ad **Euro 96.000,00.**

MOBILI E MACCHINE UFFICIO

Si tratta perlopiù di arredi ufficio e piccoli strumenti per lavoro amministrativo. Naturalmente la valutazione è stata redatta mediante attribuzione di un valore di mercato che tenga in considerazione l'impossibilità di fornire una precisa definizione dello stato in essere e di funzionamento del bene stesso né una definizione sicura del grado di usura.

CODICE	DESCRIZIONE	Valore al 30/07/2020
23400001	ARMADIETTO USO UFFICIO	€ 18,00
23400002	SERIE 5 SEDIE USATE	€ 11,00
23400003	SCRIVANIA	€ 10,00
23400005	RIPIANI METALLICI SPOGLIATOI	€ 45,00
23400006	MOBILI UFFICIO	€ 107,00
23400007	TAVOLO MOD. FUMO	€ 12,00
23400009	CUCITRICE USO UFFICIO	€ 9,00
23400010	ARMADIO A 6 ANTE	€ 113,00
23400011	POLTRONA P 5	€ 9,00
23400012	POLTRONA P 13	€ 23,00
23400013	RILEGATORE ANELLI MULTICOPIA	€ 86,00
23400014	PORTAMODULO /CIERRE	€ 10,00
23400015	PIANI SCRIVANIE/FIORONI	€ 54,00
23400017	SCRIVANIE/ LIBERIE DIREZ.LI	€ 458,00
23400018	TAVOLI, POLTRONE/INNOCENZI	€ 289,00
23400019	POLTRONE UFFICI/D. CIFSA	€ 30,00
23400020	ARMADIE P ANNELLATURE UFFICI	€ 1.127,00
23400022	TENDE VERTICALI/INNOCENZI	€ 445,00
23400023	MOBILE NOC E/MOBILI TSB	€ 159,00
23400024	SCAFFALATURA UFFICIO AMM.VO	€ 62,00
23400025	SCAFFALATURA UFFICIO AMM.VO	€ 112,00
23400028	SCAFFALATURA INCASTRO	€ 64,00
23400029	MOBILIO UFFICI	€ 494,00
234.100.001	SCAFFALATURA REPARTO MAGAZZINO	€ 3.079,00
234.100002	SCAFFALATURA COLONNA MONO PER FABBRICATO	€ 177,00
234.100003	SCAFFALATURA REPARTO MAGAZZINO	€ 980,00
23400016	MONTAGGIO MOBILI/STEMPERINI	€ 115,00
23400021	MONTAGGIO MOBILI/STEMPERINI	€ 93,00
	TOTALI DI COLONNA	€ 8.191,00

Ai suindicati beni si aggiungono anche quelli, che pure indicati come cespiti sono stati completamente ammortizzati all'atto di acquisto, poiché di valore inferiore ai € 516.

CODICE	DESCRIZIONE	Valore al 30/07/2020
234.200001	SCRIVANIA PENNELLATA CON PIANO DI COLLEGAMENTO GRIGIO	€ 88,00
234.200002	CASSETTIERA NOBILITATO GRIGIO ROVERE	€ 22,00
234.200003	LIBRERIA ALTA CON ANTE BASSE GRIGIO ROVERE	€ 139,00
234.200004	TAVOLO RIUNIONI QUADRATO GRIGIO ROVERE	€ 67,00
234.200005	ELEMENTO LIBRERIA A GIORNO GRIGIO ROVERE 45X45X124	€ 22,00
234.200006	ELEMENTO LIBRERIA A GIORNO GRIGIO ROVERE 90X45X124	€ 31,00
234.200007	NR 5 SEDIE CON BRACCIOLI REGOLABILI	€ 184,00
234.200008	NR 6 SEDIE FISSE SENZA BRACCIOLI	€ 43,00
234.200009	NR 1 POLTRONA DIREZIONALE	€ 54,00
234.200010	NR 8 SEDIE FISSE SCHIENALE ALTO	€ 197,00
	TOTALI DI COLONNA	€ 847,00

Il valore complessivo dei suddetti beni alla data del 30/07/2020 viene fissato in **Euro 9.038,00.**

MACCHINE ELETTRONICHE E SISTEMI TELEFONICI

A maggior ragione rispetto al gruppo dei beni di cui alla precedente trattazione, i seguenti cespiti sono valutati tenendo conto dell'elevato livello di obsolescenza a cui vanno incontro gli apparati elettronici che, seppure mantenuti in perfetto stato, vedono ridursi di molto il loro valore commerciale. Una svalutazione maggiore appare dunque appropriata.

CODICE	DESCRIZIONE	Valore al 30/07/2020
23600007	IMPIANTO TELEFONICO - ACCONTO	€ 29,00
23600008	IMPIANTO TELEFONICO - SALDO	€ 164,00
23600021	LINEA COMP UTER - ELETTROMECC.	€ 45,00
23600022	GRUPPO CON TINUITA - 3 T SRL	€ 153,00
23600026	SPESE CONT RATTO SIP	€ 53,00
23600028	INSTALLAZ. TELEFONI	€ 32,00
23600033	CALCOLATR. OLIVETTI LOGOS 382	€ 30,00
23600035	GRUPPO CON TINUITA' MOD. EP250	€ 386,00
23600039	CALCOLATR. OLIVETTI LOGOS 382	€ 29,00
23600047	CALCOLATRI CE LOGOS 382 OLIVET.	€ 29,00
23600067	CORDLESS G IGASET 2010	€ 31,00
23600083	GRUPPO CON TINUITA' NEXUS 16	€ 320,00
23600091	CALCOLATRI CE LOGOS 382	€ 29,00
23600107	INTERVENTO HARDWARE	€ 65,00
23600148	INSTALLAZI ONE CENTRALINO ELMEG	€ 140,00
23600154	COMPUTER ACER VT T661 CORE 2 DUO	€ 182,00
23600156	GRUPPO CONTINUITA' MOD. SAT 6000 VA	€ 493,00
23600157	POSTAZIONE PC	€ 151,00
23600158	CENTRALE TELEFONCA "SAMSUNG"	€ 675,00
23600159	POSTAZIONE PC ACER DT VX275 COMPLETA	€ 264,00
23600160	POSTAZION COMPLETA PC HP 3400 MT	€ 237,00
23600161	POSTAZION COMPLETA PC HP 3400 MT	€ 237,00
23600162	POSTAZION COMPLETA PC HP 3400 MT	€ 237,00
23600163	POSTAZIONE COMPLETA PC ASUS BP6230	€ 200,00
23600164	SERVER HP 8gb + INSTALL. E CONFIGURAZ.	€ 930,00
23600165	PC CASE COOLER MASTE K280+MONITOR 22"	€ 225,00
23600166	PC CASE COOLER MASTE K280	€ 200,00
23600167	PC HP 7500MT 4gb WIN 7 PRO - I5-C5X88EA	€ 150,00
23600168	NOTEBOOK SAMSUNG 4gb NP3530EC-A03IT	€ 147,00
23600169	PC ASUS,MONITOR 22",MOUSE,TASTIERA	€ 213,00
23600170	UPGRADE SERVER HP 2x8GB	€ 350,00
23600171	PC CASE + MONITOR 22" I3	€ 182,00
236.100001	COMPUTER HP DX2200MT	€ 328,00
236.100002	WORKSTATION GRAFICA I5	€ 242,00
236.100003	PC I5, RAM 8 GB, TASTIERA E MOUSE	€ 185,00
236.100004	GRUPPO DI CONTINUITA' MOD. SAT KK 6000	€ 450,00
236.100005	NOTEBOOK ASUS X556	€ 197,00
236.100006	STAMPANTE SCX-6545N C/KIT FAX, SECONDO	€ 387,00
236.100007	WORKSTATION HP Z640	€ 746,00
236.100008	WORKSTATION GRAFICA FUJITSU	€ 356,00
236.100009	WORKSTATION GRAFICA FUJITSU	€ 356,00

236.100010	SERVER FUJITSU	€ 275,00
236.100011	SAMSUNG GALAXY S8 64GB BLACK STD	€ 166,00
236.100012	SAMSUNG GALAXY S8 64GB BLACK STD	€ 166,00
236.100013	SAMSUNG GALAX S8 PLUS 64GB BLACK	€ 191,00
236.100014	SAMSUNG GALAXY S8 64GB BLACK STD	€ 149,00
236.100015	TEL.CELLULARE SAMSUNG GALAXY S9	€ 183,00
236.100016	ASUS VIVOBOOK I5	€ 130,00
236.100017	PC I3 RAM 4GB CON MOUSE E TASTIERA	€ 130,00
	TOTALI DI COLONNA	€ 11.245,00

Ai suindicati beni si aggiungono anche quelli, che pure indicati come cespiti sono stati completamente ammortizzati all'atto di acquisto, poiché di valore inferiore ai € 516.

CODICE	DESCRIZIONE	Poltronieri al 30/07/20
236.200001	PC FUJITSU PROT.IVA 2345/14	€ 97,00
236.200002	PC FUJITSU PROT.IVA 2345/14	€ 97,00
236.200003	PC I3 PROT. IVA 1933/17	€ 113,00
236.200004	PC I3 PROT. IVA 2525/17	€ 123,00
236.200005	PC I3 PROT. IVA 1471/15	€ 113,00
236.200006	PC PROT. IVA 264/16	€ 122,00
236.200007	PCPACKARDBELL PROT.IVA 1414/18	€ 118,00
236.200008	PC PROT.IVA 526/16	€ 106,00
236.200009	CALCOLATRICE OLIVETTI LOGOS 912 PROT.649/16	€ 28,00
236.200010	CALCOLATRICE OLIVETTI LOGOS 912 PROT. 1063/16	€ 28,00
236.200011	CALCOLATRICE OLIVETTI LOGOS 812 PROT.2060/10	€ 22,00
236.200012	CALCOLATRICE OLIVETTI LOGOS 692 PROT.2465/08	€ 27,00
236.200013	TELEVISORE PER FIERE	€ 124,00
236.200014	DISTRUGGI DOCUMENTI	€ 97,00
	TOTALI DI COLONNA	€ 1.215,00

Il valore complessivo dei suddetti beni alla data del 30/07/2020 ammonta quindi ad **Euro 12.460,00.**

RIEPILOGO DELLA STIMA DEI BENI STRUMENTALI DI PROPRIETÀ

Di seguito si riporta il riepilogo della stima di valore dei beni di proprietà per grandi Gruppi, tenendo conto della data di riferimento del 30.07.2020:

<i>Gruppo cespiti</i>	<i>Inventariati</i>	<i>Inferiori a € 516</i>	<i>Totale</i>
GRANDI IMPIANTI E MACCHINE OPER.	€ 447.550,00	€ 0,00	€ 447.550,00
IMPIANTI E MACCHINARI	€ 58.966,00	€ 0,00	€ 58.966,00
ATTREZZATURE INDUSTRIALI	€ 9.300,00	€ 0,00	€ 9.300,00
STAMPI	€ 191.555,00	€ 0,00	€ 191.555,00
AUTOVETTURE, AUTOCARRI E CARRELLI ELEV.	€ 96.000,00	€ 0,00	€ 96.000,00
MOBILI E MACCHINE UFFICIO	€ 8.191,00	€ 847,00	€ 9.038,00
MACCHINE ELETTR. E SIST. TELEF.	€ 11.245,00	€ 1.215,00	€ 12.460,00
Totali di colonna	€ 822.807,00	€ 2.062,00	€ 824.869,00

Pertanto, il sottoscritto perito incaricato ing. Fabrizio Poltronieri conferma che il totale valore dei beni strumentali di proprietà della ditta viene fissato in **Euro 824.869,00** (**ottocentoventiquattromilaottocentosessantannove/00**)

STIMA DEI BENI INDUSTRIALI IN LEASING

A parte l'immobile (opificio industriale e uffici) che non è oggetto della presente relazione di stima, i beni mobili strumentali in leasing per contratti ancora non scaduti risultano essere:

1. SISTEMA LASER TUBO COMPLETO DI ACCESSORI – ADIGE
2. MACCHINA CURAVTUBI A 9 ASSI COMPLETAMENTE ELETTRICA - BLM
3. FIAT LCV TALENTO FURGONE 12 Q.LI PASSO LUNGO - TELAIO N. G5037174

Per quanto concerne il (3) FIAT LCV TALENTO alla data della presente risulta già ritirato dalla società finanziaria per morosità relativa a canoni scaduti, per cui non è oggetto di stima.

Per gli altri due beni strumentali, trattasi effettivamente di macchinari che per loro natura dovrebbero essere utilizzati con grande continuità ed a ciclo continuo ma che invece risultano scarsamente usurati per il loro saltuario utilizzo. Alla data della presente risultano perfettamente mantenuti e funzionanti per cui la stima del loro valore commerciale tiene conto proprio del loro scarso utilizzo.

Rif. contratto	Data stipula	Descrizione del bene inventariato	Finanziaria	Venditore	Valore del bene all'acquisto	Valutazione perito al 30/07/2020
SI / 175428	09/06/15	SISTEMA LASER TUBO COMPLETO DI ACCESSORI	CREDEM LEASING S.P.A.	ADIGE S.P.A.	€ 490.000,00	€ 265.000,00
01006160/001	29/02/16	MACCHINA CURAVTUBI A 9 ASSI COMPLETAMENTE ELETTRICA	MEDIOCREDITO ITALIANO S.P.A.	BLM S.P.A.	€ 218.000,00	€ 100.000,00

Nel complesso quindi il valore commerciale di questi due importanti beni in leasing può stimarsi in **Euro 365.000.**

STIMA DEI BENI MATERIE PRIME, PARTI COMPONENTI E PRODOTTI FINITI

Nel perimetro dell'incarico affidato al sottoscritto rientra anche la valutazione delle giacenze di materie prime e prodotti finiti.

Innanzitutto si è proceduto con l'individuazione fisica dei beni per una loro suddivisione al fine dell'applicazione di criteri di stima omogenei per singola categoria. Sono stati così raggruppati in due gruppi di cui il primo costituito da materie prime e parti componenti, mentre il secondo costituito da prodotti finiti.

Si è quindi proceduto alla verifica, in base alla tipologia del bene ed alla vetustà dello stesso, della possibilità di utilizzo nel normale ciclo produttivo aziendale in funzionamento.

Eseguiti i suddetti raggruppamenti e verifiche, come già riportato nel paragrafo "criteri di valutazione" i beni materie prime e parti componenti – meglio descritti ed elencati nel documento allegato alla presente relazione peritale (doc. 2) – sono stati valorizzati al c.d. "costo ultimo", prendendo quale riferimento gli importi indicati nelle relative fatture di acquisto, di cui il sottoscritto ha preso visione, per complessivi € 673.146.

Discorso a parte meritano invece i prodotti finiti; infatti, si tratta di beni costruiti e/o acquistati dalla Vernipoll per evadere un ordine proveniente dal Governo della Giordania che è stato però rifiutato in quanto, ad avviso del cliente, difforme dalle caratteristiche richieste. Tali beni figurano valorizzati nella contabilità aziendale di € 352.000, valore già svalutato in sede di bilancio di esercizio 2019 (originariamente pari ad € 703.590) in quanto già in corso le contestazioni da parte del cliente. Alla data di redazione della presente relazione di stima, pur avendo appreso dagli amministratori della Vernipoll che il cliente non ritirerà più i prodotti, si è ritenuto opportuno e prudente effettuare una ulteriore svalutazione del 70% attribuendo tuttavia un valore residuo che rappresenti un valore intrinseco almeno dei macchinari di diagnostica medica che compongono il lotto. Il valore così ottenuto, pari a € 105.600 viene arrotondato per difetto ad € 100.000.

Da quanto sopra esposto si riepiloga nella sottostante tabella il valore complessivo del magazzino, distinto per materie prime e prodotti finiti:

Beni	Valore contabile	Svalutazione	Valutazione perito
Rimanenze Materie prime	€ 673.146	0	€ 673.146
Rimanenze Prodotti finiti	€ 352.000	€ 252.000	€ 100.000
Totale	€ 1.025.146	€ 252.000	€ 773.146

CONCLUSIONI

In conclusione del lavoro svolto, si riepilogano i valori di stima dei beni oggetto di analisi da parte del sottoscritto:

<i>Beni</i>	<i>Valore di stima</i>
GRANDI IMPIANTI E MACCHINE OPERATRICI	€ 447.550,00
IMPIANTI E MACCHINARI	€ 58.966,00
ATTREZZATURE INDUSTRIALI	€ 9.300,00
STAMPI	€ 191.555,00
AUTOVETTURE, AUTOCARRI E CARRELLI ELEVATORI	€ 96.000,00
MOBILI E MACCHINE UFFICIO	€ 9.038,00
MACCHINE ELETTR. E SIST. TELEF.	€ 12.460,00
MACCHINARI IN LEASING	€ 365.000
MATERIE PRIME	€ 673.146
PRODOTTI FINITI	€ 100.000
Totali di colonna	€ 1.963.015,00

*

Infine, su esplicita richiesta della società committente, si ritiene necessario ed opportuno fornire ulteriori elementi di valutazione utili ai fini per i quali viene redatto il presente elaborato.

Nella fattispecie deve essere evidenziato che le stime effettuate sono basate sul presupposto che sia i beni strumentali ma anche le giacenze di beni e prodotti vengano utilizzati in un complesso organizzato funzionante, ovvero l'azienda, mantenendo in tal modo la propria funzionalità e la propria commerciabilità.

Viceversa, nel caso di vendita parcellizzata dei singoli macchinari e impianti e, a maggior ragione, delle merci al di fuori del contesto aziendale, i valori attribuiti non potrebbero essere più tali ma andrebbero necessariamente ridotti. Si pensi, ad esempio, alle vendite poste in essere nell'ambito di una procedura liquidatoria pura non conservativa, quale può essere il caso del fallimento, dove le possibilità di mantenere la funzionalità del complesso dei beni in oggetto verrebbe meno, si avrebbe il fermo macchina e nessuna manutenzione, e le materie prime, molte delle quali specifiche per la costruzione dei prodotti aziendali, diverrebbero ferramenta di scarso interesse.

In questo caso, pertanto, si riterrebbe congruo apportare una svalutazione forfetaria non minore del 25% agli impianti e macchinari e del 50% alle materie prime, come si evidenzia nel seguente prospetto nel quale vengono raffrontate le due ipotesi di conservazione azienda e di liquidazione.

<i>Beni</i>	<i>Valore di stima (Conservazione azienda)</i>	<i>Valore di stima (Ipotesi liquidatoria)</i>	<i>Differenza</i>
GRANDI IMPIANTI E MACCHINE OPERATRICI	€ 447.550,00	€ 335.662,50	-€ 111.887,50
IMPIANTI E MACCHINARI	€ 58.966,00	€ 44.224,50	-€ 14.741,50
ATTREZZATURE INDUSTRIALI	€ 9.300,00	€ 6.975,00	-€ 2.325,00
STAMPI	€ 191.555,00	€ 143.666,25	-€ 47.888,75
AUTOVETTURE, AUTOCARRI E CARRELLI ELEVATORI	€ 96.000,00	€ 72.000,00	-€ 24.000,00
MOBILI E MACCHINE UFFICIO	€ 9.038,00	€ 6.778,50	-€ 2.259,50
MACCHINE ELETTR. E SIST. TELEF.	€ 12.460,00	€ 9.345,00	-€ 3.115,00
MACCHINARI IN LEASING	€ 365.000	€ 273.750,00	-€ 91.250,00
MATERIE PRIME	€ 673.146	€ 336.573	-€ 336.573,00
PRODOTTI FINITI	€ 100.000	€ 50.000	-€ 50.000,00
Totali di colonna	€ 1.963.015,00	€ 1.278.974,75	-€ 684.040,25

La presente perizia di stima è stata redatta, ultimata e sottoscritta dal tecnico incaricato Ing. Fabrizio Poltronieri che con ciò ritiene di aver adempiuto all'incarico conferitogli.

Foligno, 27 ottobre 2020

Ing. Fabrizio Poltronieri

Ing. POLTRONIERI FABRIZIO
 Via del Pignalone, 1/A FOLIGNO (PG)
 Tel. (0742) 55209
 c.f. PLT FRZ 55E15 F839Z
 P.IVA 01668020542

Si allega:

- 1) documentazione fotografica
- 2) inventario materie prime

ALLEGATO ALLA RELAZIONE DI STIMA

DOC. 1

DOCUMENTAZIONE FOTOGRAFICA

1 Taglio lamiera laser SALVAGNINI Mod. L3



2 Piegatrice CNC SALVAGNINI Mod. Sincro B2 100/3000



3 Isola saldatura Robot ABB Mod.



4 Isola saldatura Robot PANASONIC



5 Magazzino verticale MODULA Mod. Lift ML75D



6 Piegatrice SCHIAVI Mod. 2000 x 50T



7 Cesoia SCHIAVI Mod. AG 2004



8 Impianto lavaggio, asciugatura, verniciatura a polveri (manuale 3 pistole + automatico 6 pistole GATECH), essiccazione - M.I.due /CAM



9 Punzonatrice EUROMAC 1250



10 Segatrice nastro MEP Mod. Shark 320 Aut.



11 Segatrice nastro MEP Mod. Shark 332 sx



12 Filettratrice REMS Mod. UNIMAT 75



13 Segatrice legno LAZZARI Mod. Juno



14 Centro di lavoro legno BUSELLATO Mod. JET 400



15 Macchina taglio alluminio FOMINDUSTRIE Mod. BZ alva 450



16 Foratrice per alluminio EMMEGI



17 Bordatrice legno Brandt OPTIMAT KD77-C



18 Scantonatrice APOLLO TV204



19 Burattatrice ROTOCLEAN



20 Fresatrice SAIMP



21 Tornio NOSOTTI



22 Piegatubi IBP



23 Compressore CECCATO



24 Trasformatore 400KVA



25 Carrello TOYOTA Sas 25



26 Carrello NISSAN 25



27 Carrello STILL RX 60-25



28 Carrello STILL ECU16



29 Carrello STILL EXV12

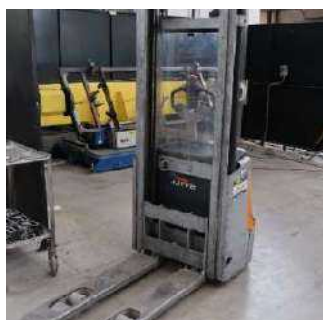

30 Carrello Jungheinrich



31 Avvolgitore ROBOPAC



32 Carroponte OMIS 5Tonn.



33 Automezzi







Bene in leasing – SISTEMA LASER TUBO COMPLETO DI ACCESSORI



Bene in leasing - MACCHINA CURAVTUBI A 9 ASSI COMPLETAMENTE ELETTRICA



ALLEGATO ALLA RELAZIONE DI STIMA

DOC. 2

**ELENCO BENI MAGAZZINO
MATERIE PRIME E PRODOTTI FINITI**

MAGAZZINO MATERIE PRIME

CODICE	DESCRIZIONE	QUANTITA	PREZZO UNITARIO	VALORE
13MEC052/44C	VITE DI SOLLEVAMENTO P4 DX CROMATA	1700	€ 6,04	€ 10.268,00
31PU0000034TM	PULSANTIERA TH2-4078-001	145	€ 70,00	€ 10.150,00
9COMPNPO001	POMPA GL195P 2 PISTONI SEPARATI 1,4 LT	62	€ 146,50	€ 9.083,00
13MEC052/45C	VITE DI SOLLEVAMENTO P4 SX CROMATA	1415	€ 6,04	€ 8.546,60
9COMPNPO012	POMPA SOLLEVATORE PER BARELLA	98	€ 75,00	€ 7.350,00
30MT0000030TMSH	ATTUATORE PER ALTEZZA VARIABILE	200	€ 36,10	€ 7.220,00
30MT0000030	ATTUATORE PER ALTEZZA VARIABILE LA27	198	€ 36,40	€ 7.207,20
9COMMAN0001	MANOVELLA MV/130 M DIS.629	1100	€ 5,60	€ 6.160,00
9COMMAN0001	MANOVELLA MV/130 M DIS.629	1100	€ 5,60	€ 6.160,00
30MT0000032	ATTUATORE PER ALZAGAMBE LA27	192	€ 30,59	€ 5.874,20
9COMMAN0001	MANOVELLA MV/130 M DIS.629	900	€ 5,71	€ 5.135,94
32CA0000006	CAVETTO PER CENTRALINA A 4 VIE CO CB6S34	479	€ 10,71	€ 5.130,09
30MT0000032TMSH	ATTUATORE PER ALZAGAMBE	100	€ 48,60	€ 4.860,00
31CE0000050	CENTRALINA CB16 PER 5 MOTORI	50	€ 91,42	€ 4.570,95
30MT0000073	COLONNA A 3 SEZIONI CORSA 400mm	6	€ 748,70	€ 4.492,20
30MT0000031	ATTUATORE PER ALZATESTA LA27	96	€ 45,39	€ 4.357,91
30MT0000031TMSH	ATTUATORE PER ALZATESTA	100	€ 34,70	€ 3.470,00
12SPL000369	FIANCO ATTREZZABILE DX/SX 460x650 H	180	€ 19,07	€ 3.432,53
13MEC052/43	BLOCCHETTO REGGISPINTA PER VITONE P4	1220	€ 2,77	€ 3.373,79
31CE0000022TMSH	CENTRALINA TC1-4142-2330-71	97	€ 34,50	€ 3.346,50
9COMRU00075	RUOTA 150x70 GEM. ANT. GIR. GAMBO D=32	101	€ 32,97	€ 3.329,89
13MEC052/40	CHIOCCIOLA PER VITONE P4 DX	1398	€ 2,38	€ 3.327,24
12SPL000022	TOP COMODINO IN PA SENZA FORO	192	€ 15,94	€ 3.059,77
30MT0000040	ATTUATORE PER ALZAGAMBE P.PREL LA23	30	€ 99,78	€ 2.993,45
9COMRU00031	RUOTA GIREVOLE 125x32 H17SGFS125.C8	397	€ 7,43	€ 2.951,06
9COMPNPO003	POMPA IDRAULICA 8921-840 CON TREND.	21	€ 140,38	€ 2.947,88
31CE0000039	CENTRALINA 4 VIE LA27 CON SENSORE FRENO	66	€ 40,67	€ 2.683,99
16-FP576	DIVISORI SCORREVOLI HCM 14 per 16-FT932	91	€ 29,42	€ 2.677,22
30MT0000031TM	ATTUATORE PER ALZATESTA	55	€ 48,60	€ 2.673,00
30MT0000030TM	ATTUATORE PER ALTEZZA VARIABILE	67	€ 39,30	€ 2.633,10
12SPL000158	MANIGLIA IN PLASTICA SPONDA LETTO R7035	906	€ 2,88	€ 2.612,90
31CE0000003	CENTRALINA 4 VIE CB9L0-4T24IP66 GRIGIA	40	€ 64,80	€ 2.592,00
12SPL000369	FIANCO ATTREZZABILE DX/SX 460x650 H	135	€ 19,07	€ 2.574,40
30MT0000072	ATTUATORE LA 23 CORSA 120 mm	29	€ 87,41	€ 2.535,02
12SPL000005	CONTENITORE PORTAMEDICINALI DOPPIO	47	€ 53,00	€ 2.491,00
12SPL000369	FIANCO ATTREZZABILE DX/SX 460x650 H	130	€ 19,07	€ 2.479,05
30MT0000007	SDOPPIATORE 0015412	91	€ 27,20	€ 2.475,20
33IN0000004	SLS4050+31000000 IPX6 GRIGIO	70	€ 35,30	€ 2.471,00
13MEC134/38	GANCIO INOX PER TRECCIA IN NYLON H.T.	2178	€ 1,13	€ 2.461,14
9COMRU00044	RUOTA GEMELLARE D 150x70 SERIE 2940-MCS	100	€ 24,20	€ 2.420,00
12SPL000369	FIANCO ATTREZZABILE DX/SX 460x650 H	126	€ 19,07	€ 2.402,77
13MEC052/48	CHIOCCIOLA PER VITONE P4 SX	1036	€ 2,25	€ 2.327,27
9COMRU00137	RUOTA GIREVOLE DA 200x32 GAMBO CORTO	93	€ 24,74	€ 2.300,82
16-FP575	DIVISORI PER CASSETTI HCM 9 per 16-FT932	86	€ 26,75	€ 2.300,50
9COMCE00022	CERNIERA APERTURA 110 A FILO D=35	748	€ 3,00	€ 2.244,00
12SPL000601	MANIGLIA ANTERIORE SPONDA 12-AC090	340	€ 6,58	€ 2.235,53
13MEC052/46C	ANELLO DI ARRESTO VITE PER VITONE P4	2243	€ 0,99	€ 2.226,85

18IMBPOPA01	COSCIALE PER POLTRONA PARTO	158	€ 13,92	€ 2.199,72
12SPL000100	SUPPORTO RETE STAMPATO C2 ASOLATO	11900	€ 0,18	€ 2.153,90
12SPL000007	CREMAGLIERA STAMPATA LETTI CD	3337	€ 0,64	€ 2.141,69
30MT0000022	ATTUATORE LA31 31410H+1120002K IP66	31	€ 69,06	€ 2.140,76
9COMPS00020	MOLLA A GAS 0300 N art.5258 HK	87	€ 24,05	€ 2.092,35
12SALL00004	BASE LUCIDA CARRELLO SERVITORE MS 107	64	€ 32,56	€ 2.083,64
9COMRU00008	RUOTA 125x32 A GIREVOLE CARRELLI FP-FT	217	€ 9,52	€ 2.065,84
30MT0000041	ATTUATORE DOPPIO COMPLETO DI CENTRALINA	23	€ 89,00	€ 2.047,00
17-FP374	SGABELLO GIREVOLE AD ALTEZZA VARIABILE	35	€ 57,27	€ 2.004,45
30MT0000006	ATTUATORE LINEARE CARELINE LA31 40	29	€ 68,50	€ 1.986,50
12SPL000600	MANIGLIA POSTERIORE SPONDA 12-AC090	256	€ 7,75	€ 1.984,00
12-CT300GC	COPPIA TESTATA E PEDIERA A FARFALLA	32	€ 62,00	€ 1.984,00
9COMRU00075	RUOTA 150x70 GEM. ANT. GIR. GAMBO D=32	60	€ 32,97	€ 1.978,15
30MT0000065	ATTUATORE TRENDELEMBURG	25	€ 76,40	€ 1.910,00
32CA0000021	CAVO DRITTO GRIGIO 1100 MM.	360	€ 5,20	€ 1.872,00
9COMRU00147	RUOTA GIREVOLE DA 100 GAMBO CORTO DA 32	132	€ 14,11	€ 1.862,52
9COMSP00001	KIT MECCANISMO SGANCIO 4 SPONDE LATERALI	32	€ 57,95	€ 1.854,34
31PU0000024	ACO 610118+01000 IP66 GRIGIO	76	€ 24,30	€ 1.846,80
31PU0000034TMSH	PULSANTIERA TH2-4222-01666-10	160	€ 11,50	€ 1.840,00
31CE0000002	CENTRALINA 3 VIE CB9L0-3T-24IP66 GRIGIA	31	€ 59,29	€ 1.837,99
30MT0000032	ATTUATORE PER ALZAGAMBE LA27	60	€ 30,59	€ 1.835,69
9COMEF00020	PRIGIONIERO ACC. RAM. 1G M8x20	50000	€ 0,04	€ 1.835,00
9COMCU00050	CUSCINETTO REGGISPINTA 28-15-9 (51102)	3296	€ 0,54	€ 1.775,23
9COMRU00147	RUOTA GIREVOLE DA 100 GAMBO CORTO DA 32	120	€ 14,66	€ 1.759,32
12SALL00004	BASE LUCIDA CARRELLO SERVITORE MS 107	54	€ 32,56	€ 1.758,07
12SPL000172	GRADINO PER SCALETTA IN POLIPROPILENE	827	€ 2,00	€ 1.654,00
12SPL000052	SUPPORTO GANCI ASTA TONDA MM.18	1777	€ 0,93	€ 1.652,61
12SPL000347	CARTER PIANO SEDUTA LETTO PARTO 19-PO900	75	€ 21,78	€ 1.633,50
12SPL000101	SUPPORTO RETE STAMPATO C1 PIANO	9780	€ 0,16	€ 1.611,74
9COMMAN0001	MANOVELLA MV/130 M DIS.629	280	€ 5,71	€ 1.597,85
13MEC052/40	CHIOCCIOLA PER VITONE P4 DX	750	€ 2,12	€ 1.588,20
12SPL000611	ATTACCO SPONDA 1 12-AC090	760	€ 2,09	€ 1.585,36
9COMSP00001	KIT MECCANISMO SGANCIO 4 SPONDE LATERALI	27	€ 57,95	€ 1.564,60
9COMPS00030	BLOC-O-LIFT K0B1K-3-060-220--002 800N	80	€ 19,50	€ 1.560,00
9COMMAN00141	LEVA A SCATTO M10x15 PRIGIONIERO INOX	1620	€ 0,96	€ 1.555,36
9COMEF00057	PISTONCINO DI POSIZIONAMENTO A MOLLA IN	91	€ 16,99	€ 1.546,09
12SPL000410	GUSCIO PER COMANDI SU SPONDE 12-AC140	589	€ 2,62	€ 1.541,06
30MT0000049	ATTUATORE PER ALTEZZA VARIABILE	39	€ 39,30	€ 1.532,70
12SPL000159	INSERTO IN PLASTICA PER TESTIERA-PEDIERA	3510	€ 0,43	€ 1.525,80
9COMPS00044	BLOC-O-LIFT 0751152 0250N	58	€ 25,90	€ 1.502,45
12SPL000505	CASSETTO LATERALE CARRELLO CON COPERCHIO	68	€ 22,00	€ 1.496,00
12SPL000172	GRADINO PER SCALETTA IN POLIPROPILENE	730	€ 2,00	€ 1.460,00
12SPL000005	CONTENITORE PORTAMEDICINALI DOPPIO	27	€ 53,00	€ 1.431,00
30MT0000028	ATTUATORE LA27 ARTICOLO J01315	19	€ 75,30	€ 1.430,70
30MT0000032TM	ATTUATORE PER ALZAGAMBE LA27	41	€ 34,70	€ 1.422,70
33IN0000004	SLS4050+31000000 IPX6 GRIGIO	40	€ 35,30	€ 1.412,00
30MT0000031	ATTUATORE PER ALZATESTA LA27	31	€ 45,39	€ 1.407,24
30MT0000040	ATTUATORE PER ALZAGAMBE P.PREL. LA23	14	€ 99,78	€ 1.396,95
12SPL000187	CARTER BASAMENTO NUOVA BARELLA OLEODINAM	19	€ 73,00	€ 1.387,00
12SPL000138	SUPPORTO PER COMANDO A GAS	2060	€ 0,67	€ 1.380,20
12SPL000350	CARTER INVASO LETTO PARTO	60	€ 22,99	€ 1.379,40

31CE000012	CENTRALINA CB14H0014AA102J	10	€ 137,85	€ 1.378,50
12SPL000162	PIANO RETE LOMBARE FISSO IN ABS 890x325	176	€ 7,83	€ 1.377,90
31CE000024	CENTRALINA PER CO CB6S634+x2009 CON ACK	23	€ 59,14	€ 1.360,22
12SPL000189	CARTER BASAMENTO LETTO RIANIMAZIONE	15	€ 90,00	€ 1.350,00
9COMPS00036	SISTEMA IDRAULICO COMPLETO DI PULSANTE	10	€ 134,28	€ 1.342,83
9COMCO0016N	COPRITESTA ALETTATO IN PE DA 16 NERO	6330	€ 0,21	€ 1.329,30
12SPL000045	CARTER BASAMENTO POLTRONA SU RUOTE	52	€ 24,72	€ 1.285,44
12SPL000450	CARTER BASAMENTO BARELLA 20-FP620-25-30	18	€ 71,29	€ 1.283,16
12SPL000379	SPONDA DX ANTERIORE LETTO STAMPATA IN RO	49	€ 26,16	€ 1.282,06
13MEC020/11	BOCCOLA GUIDA PERNO LETTI A GAS	1215	€ 1,05	€ 1.275,75
9COMSP00001	KIT MECCANISMO SGANCIO 4 SPONDE LATERALI	22	€ 57,95	€ 1.274,86
30MT0000030TM	ATTUATORE PER ALTEZZA VARIABILE	32	€ 39,30	€ 1.257,60
9COMRU00146	RUOTA GIREVOLE 150 ANTISTATICA NON GEMEL	57	€ 21,97	€ 1.252,35
31CE000022	CENTRALINA CB6S634+x2009 OBF BIT00109	21	€ 59,30	€ 1.245,30
13MEC0051/3C	TAPPO SPINGI MOLLA COMODINO CROMATO	1365	€ 0,91	€ 1.242,15
C34-1201	VASSOIO IN ACCIAIO AISI 304 art.1201	28	€ 44,00	€ 1.232,00
9COMGU00104	COPPIA GUIDE A SFERA MM.300 ESTRAZIONE T	400	€ 3,00	€ 1.200,00
12SPL000195	CARTER TESTATA POST. SPALLA POLIETILENE	149	€ 7,97	€ 1.187,35
12SPL000004	CONTENITORE PORTAMEDICINALI SINGOLO	46	€ 25,50	€ 1.173,00
9COMMG00001	MAGNETE BIANCO MERONI 914 WU COMPLETO DI	3000	€ 0,39	€ 1.170,00
31CE000032	CENTRALINA CB6S634+x2009 OBF IPx6 GRIGIA	15	€ 77,89	€ 1.168,38
30MT0000002	ATTUATORE CORSA 150 LA34 CAVO 2,25 MT.	10	€ 116,00	€ 1.160,00
31CE0000041	CENTRALINA 4 CANALI PER POLTRONA PARTO	12	€ 96,00	€ 1.152,00
13MEC065/274C	PERNO SGANCIO PEDANA POLTRONA RELAX C	1128	€ 1,02	€ 1.150,56
12SPL000060	CARTER BASAMENTO ANTERIORE 11-LE800	100	€ 11,49	€ 1.148,61
12SZAMA0003	LEVA PEDALE DX/SX FRENO LETTO 45°	368	€ 3,10	€ 1.140,80
11SPINAC855C	SPINA CILINDRICA 8x55 UNI 1707 ZN	3590	€ 0,32	€ 1.139,83
31CE0000010	CENTRALINA CB6SFITBIT00013-IT	15	€ 75,70	€ 1.135,52
13MEC115/13C	VITE A BATTUTA PER GRUPPO TRASLANTE ZN	3058	€ 0,37	€ 1.134,52
9COMRU00074	RUOTA 150x70 GEM. ANT. DIR. GAMBO D=32	35	€ 32,18	€ 1.126,46
12SPL000118	BASE RAGGIATA IVARS BSG 580 (LM.250)	220	€ 5,09	€ 1.120,24
13MEC125/108	BLOCCHETTO FISSAGGIO PERNI ATTACCO SPOND	385	€ 2,90	€ 1.116,50
S29-SQUILLINA	CARROZZINA PIEGHEVOLE DA TRANSITO	6	€ 185,00	€ 1.110,00
9COMRU00148	RUOTA GIREVOLE DA 125 GAMBO CORTO DA 32	88	€ 12,58	€ 1.107,20
12SPL000503	BASAMENTO PER CARRELLI 16-CR	29	€ 38,00	€ 1.102,00
30MT0000016	COLONNA QUADRA BL141H01400A IPX6	8	€ 136,78	€ 1.094,27
12SPL000171	APPOGGIO-SLITTA PER CERCHI LETTO	4500	€ 0,24	€ 1.080,00
12SPL000029	CULLA NEONATALE ESTRAIBILE IN PLEXI	29	€ 37,13	€ 1.076,85
12SPL000612	ATTACCO SPONDA 2 12-AC090	770	€ 1,40	€ 1.075,77
9COMRU00060	RUOTA GEMELLARE D=100	111	€ 9,65	€ 1.071,42
9COMCE00022	CERNIERA APERTURA 110 A FILO D=35	355	€ 3,00	€ 1.065,00
12SPL000043	PIANO TERMOFORM PER FASCIATOIO 90x60	38	€ 27,99	€ 1.063,54
9COMRU00090	RUOTA DIREZIONALE A 125x32 T770DHS125.11	50	€ 21,12	€ 1.056,00
9COMPNP0011	POMPA OLEODINAMICA CROMATA CON FRENO	9	€ 116,64	€ 1.049,76
12SPL000603	ESTREMITA' LONGHERONE SPONDA 12-AC090	1500	€ 0,70	€ 1.047,00
32CA0000021	CAVO DRITTO GRIGIO 1100 MM.	201	€ 5,20	€ 1.045,20
9COMRU00132	RUOTA DIREZIONALE 150 NON GEM GAMBO 32	67	€ 15,48	€ 1.037,31
12SPL000304GC	TOPPA CASSETTO COMODINO SCATOLATA GIALLO	155	€ 6,60	€ 1.023,00
12SPL000004	CONTENITORE PORTAMEDICINALI SINGOLO	40	€ 25,50	€ 1.020,00
12SPL000308	COSCIALE IN POLIURETANO GRIGIO PER	67	€ 15,10	€ 1.011,70
9COMRU00008	RUOTA 125x32 A GIREVOLE CARRELLI FP-FT	105	€ 9,52	€ 999,60

9COMVO00003	VOLANTINO 4 LOBI D=50 PERNO M10x36	1190	€ 0,84	€ 999,60
12SPL000019	CARTER BASAMENTO LETTO A/V ELETTRICO	48	€ 20,78	€ 997,58
30MT0000055	ATTUATORE CORSA 200 MM 4000N ALTEZZA VAR	22	€ 45,25	€ 995,50
13MEC99/017	BOCCOLOTTA SUPPORTO RUOTA	338	€ 2,94	€ 994,26
12SPL000186	CARTER PIANO POSTERIORE BARELLA 20-FP640	50	€ 19,28	€ 964,10
12-CT200GC	COPPIA TESTATA E PEDIERA IN TECNOPOLIMER	12	€ 80,14	€ 961,68
31PU0000001	PULSANTIERA 2 CANALI CAVO SPIRALATO	55	€ 17,38	€ 955,65
13MEC020/35	PERNETTO PER ASTA SOLLEVAMALATI+CREMAGL.	3182	€ 0,30	€ 954,60
31BA0000020	BATTERIA PER 31BA0000019	19	€ 50,16	€ 952,95
23-VA60405	VASCETTA ISO DIM. CM. 60x40x5 H	88	€ 10,80	€ 950,40
31PU0000052	PULSANTIERA 3 CANALI NEUTRA PER 19-PO305	38	€ 25,00	€ 950,00
9COMPS00114	CAVETTO QUICK RELEASE LETTI COLONNA ACO	310	€ 3,01	€ 933,41
12-CT200/78	COPPIA TESTATA E PEDIERA IN TECNOPOLIMER	14	€ 66,51	€ 931,11
12SZAMA0003	LEVA PEDALE DX/SX FRENO LETTO 45°	300	€ 3,10	€ 930,00
31PU0000062	PULSANTIERA R. ILLUMINATA HB8696V0201+62	50	€ 18,57	€ 928,55
31CE0000009	CENTRALINA A 4 PER CO CB6S634+x2009	12	€ 77,37	€ 928,49
12SPL000237	CUSCINETTO CILINDRICO GSM-0507-05	6546	€ 0,14	€ 916,44
9COMRU00177	RUOTA GEMELLARE D=100 GAMBO CORTO	31	€ 29,56	€ 916,36
31CE0000001	CENTRALINA FUS.EST. CON CAVO SML912100	18	€ 50,89	€ 915,98
12SPL000315GC	ANTA ARMADIO SCATOLATA SCHIUMATA GIALLO	16	€ 56,75	€ 907,92
9COMPNO007	POMPA SOLLEVATORE PER BARELLA	7	€ 129,61	€ 907,27
30MT0000022	ATTUATORE LA31 31410H+1120002K IP66	13	€ 69,06	€ 897,74
32CA0000037	CAVETTO COLLEGAMENTO S.D. 1250 mm	230	€ 3,90	€ 897,00
12SPL000265	ANTA IN PLASTICA 446x713 H BLU 2727U	56	€ 16,00	€ 896,00
9COMRU00057	RUOTA FISSA 125x32 H20SGFS125.C8	124	€ 7,22	€ 895,18
18IMBPOFP08	BRACCIOLLO PER POLTRONA RELAX	68	€ 13,13	€ 893,04
30MT0000034	ATTUATORE LA31 31210H+0107002K IP66 GRIG	8	€ 111,00	€ 888,00
12SPL000071	ANTA COMODINO IN ROTAZIONALE	43	€ 20,60	€ 885,80
31PU0000023	PULSANTIERA HB86V30009200W-200000002D0C0	10	€ 88,10	€ 881,00
12SPL000008	TOP COMODINO IN PA CON FORO PER COLONNA	47	€ 18,65	€ 876,55
F03-24R	GAMBA IN FERRO CROMO LUCIDO D=61	152	€ 5,67	€ 861,98
31CE0000016	CENTRALINA CB6SFTBIT00053-IT	11	€ 77,94	€ 857,34
12SPL000380	SPONDA SX ANTERIORE LETTO STAMPATA IN RO	35	€ 24,48	€ 856,78
9COMMV00259	CONTENITORE MONOUSO PER AGHI CON	176	€ 4,86	€ 855,36
12SPL000089	COPERCHIO+TAPPETTO PER ASTA FLEBO	2020	€ 0,42	€ 849,61
12SPL000430	CARTER BASAMENTO LETTINO PED. 24-PE150	11	€ 77,00	€ 847,00
12SPL000252R	TOPPA IN PLASTICA 596x92 H ROSSA	144	€ 5,82	€ 837,92
12SPL000261	ANTA IN PLASTICA 446x568 BLU 2727U	46	€ 18,00	€ 828,00
12SPL000350	CARTER INVASO LETTO PARTO	36	€ 22,99	€ 827,64
16-FP553	DIVISORI PER CASS. CAR. EMER. CM 14	62	€ 13,19	€ 817,78
12SPL000164	PIANO RETE TESTIERA IN ABS 890x675	51	€ 15,89	€ 810,39
12SPL000504	TOP SUPERIORE CARRELLO CR CON CASSETTI	17	€ 47,37	€ 805,22
16-FP551	DIVISORI SCORREVOLI PER CASSETTI	61	€ 13,19	€ 804,59
30MT0000064	ATTUATORE CORSA 100 MM PER ALZAPIEDI	5	€ 160,80	€ 804,00
12SPL000602	GIUNTO DI RACCORDO SPONDA 12-AC090	700	€ 1,15	€ 802,62
30MT0000069	ATTUATORE CORSA 60mm MM CHIUSO 370mm	11	€ 72,60	€ 798,60
9COMRU00063	RUOTA 60x25 GIREVOLE ANTISTATICA M10x20	87	€ 9,16	€ 796,64
13MEC052/40	CHIOCCIOLA PER VITONE P4 DX	375	€ 2,12	€ 794,10
31PU0000019	BOX DI CONNESSIONE MJB0005000-1023	53	€ 14,90	€ 789,70
30MT0000057	ATTUATORE CORSA 150 MM 4000N TREND	12	€ 65,60	€ 787,20
13MEC065/254C	BOCCOLA PER PASTICCA OTTONE GRANDE	618	€ 1,26	€ 781,71

13MEC115/59	ATTACCHI CORDA LETTO A.V. SU COLONNA	248	€ 3,15	€ 781,20
18IMBPOFP20	BRACCIOLO SCHIUMATO PER POLTRONA RELAX	46	€ 16,97	€ 780,62
31CE0000032	CENTRALINA CB6S634+x2009 OBF IPx6 GRIGIA	10	€ 77,89	€ 778,92
12SPL000160	PIANO RETE PEDIERA IN ABS 890x600	66	€ 11,74	€ 774,66
11SPINAC835C	SPINA CILINDRICA 8x35 UNI 1707	3387	€ 0,23	€ 770,20
9COMCE00008	CERNIERA NIK SELEKTA PRO 2000 COD.045058	226	€ 3,39	€ 766,14
31PU0000020	PULSANTIERA DX APPLICATA SU LATO LETTO	26	€ 29,40	€ 764,40
13MEC065/175	BRACCIO PER COSCIALE	108	€ 7,04	€ 760,32
12SPL000504	TOP SUPERIORE CARRELLO CR CON CASSETTI	16	€ 47,37	€ 757,85
9COMSP00001	KIT MECCANISMO SGANCIO 4 SPONDE LATERALI	13	€ 57,95	€ 753,32
33IN0000009	LUCE VERDE COMPLETA DI CAVO	30	€ 25,10	€ 753,00
33IN0000010	LUCE ROSSA COMPLETA DI CAVO	30	€ 25,10	€ 753,00
9COMPS00044	BLOC-O-LIFT 0751152 0250N	29	€ 25,90	€ 751,22
12SPL000039	PIANO TERMOFORM PER LAVELLO 24-PE215	30	€ 24,88	€ 746,50
32CA0000037	CAVETTO COLLEGAMENTO S.D. 1250 mm	190	€ 3,90	€ 741,00
12SPL000187	CARTER BASAMENTO NUOVA BARELLA OLEODINAM	10	€ 73,00	€ 730,00
9COMSE00026	SERRATURA ANTA SCORREVOLE cod. 2167	82	€ 8,90	€ 729,80
23-DV604010CEC	KIT DIVISORIO A PETTINE PER CESTELLO ISO	110	€ 6,62	€ 728,20
9COMMA00006	MANIGLIA INCASSO COD. 151.01.721	249	€ 2,92	€ 727,88
11SPINAC625C	SPINA CILINDRICA 6x25 UNI 1707	4844	€ 0,15	€ 726,60
12SPL000512	CASSETTO LATERALE CARRELLO 16-CR	36	€ 20,00	€ 720,00
12SPL000163	PIANO RETE LOMBARE MOBILE IN ABS 890x325	95	€ 7,57	€ 718,85
12SPL000068	CARTER ANT. TESTATA LETTO COLON QUADRA	79	€ 9,07	€ 716,82
30MT0000059	ATTUATORE CORSA 100 MM 4000N ALZATESTA	11	€ 64,80	€ 712,80
31CE0000003	CENTRALINA 4 VIE CB9L0-4T24IP66 GRIGIA	11	€ 64,80	€ 712,80
11SPINAC870C	SPINA CILINDRICA 8x70 UNI 1707	1829	€ 0,39	€ 712,76
12SPL000159	INSERTO IN PLASTICA PER TESTIERA-PEDIERA	1639	€ 0,43	€ 712,47
12SPL000504	TOP SUPERIORE CARRELLO CR CON CASSETTI	15	€ 47,37	€ 710,49
12SPL000104	BOCCOLA IN NYLON STAMPATA SNODO CERCHI	7052	€ 0,10	€ 702,38
32CA0000037	CAVETTO COLLEGAMENTO S.D. 1250 mm	180	€ 3,90	€ 702,00
30MT0000067	ATTUATORE CORSA 150mm MM CHIUSO 360mm	9	€ 78,00	€ 702,00
9COMRU00064	RUOTA GIREVOLE A 150x70 GEMELLARE	25	€ 28,00	€ 700,00
31PU0000039	PULSANTIERA A 4 CANALI	39	€ 17,95	€ 699,92
16-FP549	DIVISORI SCORREVOLI PER CASSETTI H=14	42	€ 16,60	€ 697,20
12SPL000400	VASSOIO PIANO SERVITORE PER COMODINI	34	€ 20,50	€ 697,00
31CE0000033	CENTRALINA CB9 A 120 V	13	€ 53,16	€ 691,08
13MEC052/43	BLOCCHETTO REGGISPIANTA PER VITONE P4	249	€ 2,77	€ 688,58
30MT0000068	ATTUATORE CORSA 90mm MM CHIUSO 298mm	11	€ 62,00	€ 682,00
31CE0000010	CENTRALINA CB6SFITBIT00013-IT	9	€ 75,70	€ 681,31
12SPL000072	CASSETTO COMODINO IN ROTAZIONALE	33	€ 20,60	€ 679,80
32CA0000001	CAVO DRITTO/CB09 GRIGIO 3,2 M	151	€ 4,50	€ 679,50
12SPL000067	SPONDA POSTERIORE SX LETTO STAMPATA IN R	29	€ 23,35	€ 677,15
30MT0000003	ATTUATORE LINEARE CARELINE LA31 100	11	€ 61,56	€ 677,13
12SPL000614	LEVA SUPPORTO SPONDA 12-AC090	506	€ 1,34	€ 675,51
12SPL000171	APPOGGIO-SLITTA PER CERCHI LETTO	1806	€ 0,37	€ 675,08
12SPL000179	BOCCOLA PER SOLLEVAMALATI N.V.	1095	€ 0,62	€ 675,07
9COMRU00170	RUOTA GIREVOLE FRENO 150x32 INOX	26	€ 25,85	€ 672,10
12SALL00009	BASE MOD:ALFA A:610 D:26 CON BASSOFONDO	48	€ 14,00	€ 671,88
12SPL000107	CORPO BLOCCHETTO COMODINO	558	€ 1,20	€ 669,60
16-FP549	DIVISORI SCORREVOLI PER CASSETTI H=14	40	€ 16,60	€ 664,00
S29-ALLEGRA2	POLTRONA ARTICOLATA	4	€ 165,00	€ 660,00

30MT0000023	ATTUATORE LA31 2QB-200-L1-005 IP66 GRIG	9	€ 73,00	€ 657,00
12SPL000283	INVOLUCRO PER TASCHE RECLINABILI	14	€ 46,89	€ 656,53
30MT0000030	ATTUATORE PER ALTEZZA VARIABILE LA27	19	€ 34,44	€ 654,28
9COMMV00354	ALZATINA FINITURA ALLUMINIO M.5	250	€ 2,60	€ 650,48
32CA0000008	CAVETTO PER ACO 610118+01000 ART.0964233	100	€ 6,50	€ 650,00
9COMRU00074	RUOTA 150x70 GEM. ANT. DIR. GAMBO D=32	20	€ 32,18	€ 643,69
30MT0000063	ATTUATORE CORSA 40 MM PER TREND	4	€ 160,80	€ 643,20
12SZAMA0002	LEVA COMANDO IN ZAMA ART.B2	427	€ 1,50	€ 642,38
13MEC134/53	BLOCCO SCORREVOLE TRAZIONE OMERALE	173	€ 3,70	€ 640,10
30MT0000058	ATTUATORE CORSA 50 MM 4000N ALZAGAMBE	12	€ 53,30	€ 639,60
13MEC137/02C	TUBO INTERNO PER TRENDELEMBURG LETTO CP	285	€ 2,24	€ 638,17
12SPL000185	CARTER PIANO ANTERIORE BARELLA 20-FP640	33	€ 19,30	€ 636,90
9COMPU00011	PEDALGUMMI ART.273 NERO	966	€ 0,65	€ 632,15
12SPL000253	TOPPA IN PLASTICA 596x140 H VERDE	87	€ 7,26	€ 631,62
12SPL000159	INSERTO IN PLASTICA PER TESTIERA-PEDIERA	1449	€ 0,43	€ 629,88
12SPL000282	TASCA LATERALE RECLINABILE PORTA OGGETTI	42	€ 15,00	€ 629,85
13MEC052/46C	ANELLO DI ARRESTO VITE PER VITONE P4	633	€ 0,99	€ 628,44
13MEC052/42	TAMPONE GUIDA TUBO VITONE P4 STAMPATO	3268	€ 0,19	€ 623,21
9COMPS00034	MOLLA A GAS ORIZZONTALE DA 50N	10	€ 62,27	€ 622,73
9COMPS00041	BLOC-O-LIFT 150 N CORSA 163	49	€ 12,70	€ 622,30
12SPL000060	CARTER BASAMENTO ANTERIORE 11-LE800	54	€ 11,49	€ 620,25
9COMGUA0023	GUARNIZIONE ANTIPOLVERE ANTE IN LAMIERA	1015	€ 0,61	€ 619,15
31PU0000033	BOX INTERFACCIA CELLE DI CARICO	2	€ 307,57	€ 615,15
12SPL000600	MANIGLIA POSTERIORE SPONDA 12-AC090	79	€ 7,75	€ 612,25
12SPL000303BB	ANTINA SX COMODINO SCATOLATA BLU	53	€ 11,50	€ 609,50
13MEC065/2271	BLOCCHETTO INOX GUIDA BINARIO SGANCIO	45	€ 13,50	€ 607,50
12SPL000256	PARACOLPO LARGO 690 CARRELLI FP600	56	€ 10,81	€ 605,36
9COMSE00030	SERRATURA ANTA SCORREVOLE CILINDRO DA	48	€ 12,56	€ 602,79
12SPL000380	SPONDA SX ANTERIORE LETTO STAMPATA IN RO	25	€ 23,95	€ 598,75
12SPL000506	CASSETTO PICCOLO COLORE VERDE 662	26	€ 23,00	€ 598,00
13MEC115/13C	VITE A BATTUTA PER GRUPPO TRASLANTE ZN	1584	€ 0,37	€ 587,66
30MT0000030	ATTUATORE PER ALTEZZA VARIABILE LA27	17	€ 34,44	€ 585,41
12SPL000453	CARTER BAS. ANTERIORE LETTINO 19-LV300	32	€ 18,11	€ 579,54
12SPL000601	MANIGLIA ANTERIORE SPONDA 12-AC090	87	€ 6,58	€ 572,03
9COMCE00106	BASETTA CERNIERA H09 REGISTRAB.	1003	€ 0,57	€ 568,70
13MEC101/568C	PERNO DI ROTAZIONE SPONDA 20-FP630 CR	517	€ 1,10	€ 568,70
12SPL000053	SUPPORTO GANCI ASTA TONDA MM.22	1376	€ 0,41	€ 568,29
12SPL000092	PARACOLPO LARGO 690 CARRELLI DA 60	42	€ 13,50	€ 567,00
12SPL000281	PIANO TERMOFORM PER LAVELLO 24-PE215	18	€ 31,50	€ 567,00
9COMRU00176	RUOTA GEMELLARE DIR. D=100 GAMBO CORTO	19	€ 29,56	€ 561,64
9COMPNP0003	POMPA IDRAULICA 8921-840 CON TREND.	4	€ 140,38	€ 561,50
31CE0000008	CENTRALINA A 4 VIE CB16635+499920J	4	€ 140,27	€ 561,09
12SPL000393	PIASTRA COLLEGAMENTO SPONDA LETTO	136	€ 4,12	€ 560,32
12SPL000161	PIANO RETE PEDIERA IN ABS 890x945	16	€ 35,00	€ 560,00
12-CT200XVA	COPPIA TESTATA E PEDIERA INOX TECNOPOLIM	7	€ 80,00	€ 560,00
31PU0000021	PULSANTIERA SX APPLICATA SU LATO LETTO	19	€ 29,40	€ 558,60
11SPINAC425C	SPINA CILINDRICA 4x25 UNI 1707	8921	€ 0,06	€ 557,56
31BA0000018	PACCO BATTERIA BA18 1.2 Ah 24 V DC (ELIM	13	€ 42,86	€ 557,17
30MT0000032	ATTUATORE PER ALZAGAMBE LA27	18	€ 30,59	€ 550,71
S29-787LARGE	POLTRONA ARTICOLATA MOD. LARGE	2	€ 275,00	€ 550,00
13MEC137/439	RULLO SCORRIMENTO CULLA LATERALE	157	€ 3,50	€ 549,50

CUFFIA GABBIA	CUFFIA PER RUOTE FISSE STRETTE	80	€ 6,85	€ 548,00
13MEC101/517	TUBO D=90 SUPPORTO POMPA 20-FP630	171	€ 3,20	€ 547,20
13MEC065/43C	BINARIO MORSETTO COSCIALE L=420 CR	121	€ 4,50	€ 544,50
9COMRU00147	RUOTA GIREVOLE DA 100 GAMBO CORTO DA 32	37	€ 14,66	€ 542,46
9COMPS00114	CAVETTO QUICK RELEASE LETTI COLONNA ACO	180	€ 3,01	€ 541,98
18VAR000001	CINGHIA MM.25 COLORE ROSSO LUNG. 300mm	839	€ 0,65	€ 541,16
12SPL000191	PIANO RETE TESTIERA PER LETTO 11-LE900	35	€ 15,45	€ 540,75
13MEC137/13I	BRACCIO SUP. INOX COMPASSO PRIMARIO	36	€ 15,00	€ 540,00
12SPL000091	PIANO TERMOFORMATO 600x600x84 H	40	€ 13,50	€ 540,00
12SPL000004	CONTENITORE PORTAMEDICINALI SINGOLO	21	€ 25,50	€ 535,50
12SPL000248	RONDELLA A TAZZA POLYSORB D.16 TEM-16	599	€ 0,89	€ 530,77
30MT0000056	ATTUATORE CORSA 150 MM 6000N ALTEZZA VAR	8	€ 66,10	€ 528,80
12SPL000024	VASCA PER BAGNO NEONATI	31	€ 17,00	€ 527,00
13MEC125/103C	GHIERA SGANCIO SNODO SPONDA 12-AC090 NI	188	€ 2,80	€ 526,40
12SPL000069	CARTER TESTATA POST. LETTO COLONN QUADRE	58	€ 9,04	€ 524,53
12SPL000431	CARTER TESTIERA LETTO 11-LE885/E	46	€ 11,40	€ 524,40
12SPL000371	CARTER TESTIERA LETTO 11-LE890-880E	34	€ 15,37	€ 522,60
12SPL000156	PARACOLPO MORBIDO D=90 FORO 31	1059	€ 0,49	€ 521,77
12SPL000507	CASSETTO MEDIO COLORE ARANCIO 388	20	€ 26,00	€ 520,00
12SZAMA0003L	LEVA PEDALE SX FRENO LETTO 45°	167	€ 3,10	€ 517,70
31CE0000017	CENTRALINA CB16SFITBIT00054-IT	3	€ 171,50	€ 514,50
12SPL000066	SPONDA POSTERIORE DX LETTO STAMPATA IN R	22	€ 23,35	€ 513,70
13MEC043/17	PERNO DI COLLEGAMENTO PARAVENTO	205	€ 2,50	€ 512,50
30MT0000030TM	ATTUATORE PER ALTEZZA VARIABILE	13	€ 39,30	€ 510,90
9COMRU00129	RUOTA GIREVOLE 125x32 GAMBO 28 RAL 9002	60	€ 8,50	€ 510,00
9COMRU00045	RUOTA GEMELLARE G 150x70 SERIE 2940-MCS	18	€ 28,20	€ 507,62
12SPL000374	CARTER PEDIERA LETTO 11-LE880/E	45	€ 11,27	€ 507,16
13MEC137/485	RUZZOLA IN NYLON SCORR. 19-PO900-905	169	€ 3,00	€ 507,00
12SPL000618	CULLA NEONATALE ESTRAIBILE 24-PE110	14	€ 36,20	€ 506,80
9COMRU00169	RUOTA GIREVOLE 150x32 SUPPORTO INOX	26	€ 19,40	€ 504,40
31PU0000017	PULSANTIERA CAVO SPIRALATO 2 CANALI	12	€ 42,00	€ 504,00
12SPL000089	COPERCHIO+TAPPETTO PER ASTA FLEBO	1195	€ 0,42	€ 502,62
13MEC020/39I	PERNETTO ZIGRINATO TRASVERSALE INOX	556	€ 0,90	€ 500,40
9COMPS00035	MOLLA A GAS VERTICALE DA 200N	10	€ 49,93	€ 499,33
12SPL000600	MANIGLIA POSTERIORE SPONDA 12-AC090	64	€ 7,75	€ 496,00
12SPL000513	SPORTELLINO CHIUSURA CARRELLO 16-CR632	60	€ 8,25	€ 495,00
12SPL000071	ANTA COMODINO IN ROTAZIONALE	24	€ 20,60	€ 494,40
12SPL000136S	SUPPORTO MOVIMENTI LETTI SUPERIORE	2452	€ 0,20	€ 494,32
12SPL000285	MORSETTO REGOLATORE ASTA FLEBO GRIGIO	582	€ 0,84	€ 490,51
12SZAMA0003R	LEVA PEDALE DX FRENO LETTO 45°	156	€ 3,10	€ 483,60
12SPL000506	CASSETTO PICCOLO COLORE VERDE 662	21	€ 23,00	€ 483,00
CUFFIA SPONDA G	CUFFIA PER RUOTE GIREVOLI LARGHE	69	€ 7,00	€ 483,00
9COMPS00121	CAVO AZIONAMENTO SFIATO TREND. 19-PO900	104	€ 4,60	€ 478,33
12SZAMA0003	LEVA PEDALE DX/SX FRENO LETTO 45°	154	€ 3,10	€ 477,40
9COMPS00046	MOLLA A GAS BLOC-O-LIFT PER PEDIERA	13	€ 36,68	€ 476,89
12SPL000156	PARACOLPO MORBIDO D=90 FORO 31	967	€ 0,49	€ 476,44
9COMRU00093T	RUOTA 200x35 DIREZIONALE ANTISTATICA	20	€ 23,80	€ 476,00
23-VA60405	VASCHETTA ISO DIM. CM. 60x40x5 H	44	€ 10,80	€ 475,20
31PU0000036	PULSANTIERA A TRE CANALI PER P.PREL305	21	€ 22,60	€ 474,60
12SPL000055	CARTER SEDUTA POLTRONA GINECOLOGICA	46	€ 10,30	€ 473,80
12SPL000072	CASSETTO COMODINO IN ROTAZIONALE	23	€ 20,60	€ 473,80

12SPL000077	GUIDA COLONNA OVALE TAVOLO SERVITORE	1028	€ 0,46	€ 472,88
9COMSE00023	SERRATURA A 2 ESPASIONI 20010 SSG	170	€ 2,77	€ 470,20
13MEC020/14C	PERNO COLLEGAMENTO 8x66 PISTONE-TELAIO	2004	€ 0,23	€ 468,33
11SPINAC650C	SPINA CILINDRICA 6x50 UNI 1707	4619	€ 0,10	€ 465,13
13MEC125/102C	BOCCOLA ROTAZIONE SNODO POSTERIORE SPOND	122	€ 3,80	€ 463,60
12SPL000194	CARTER TESTATA ANT. SPALLA POLIETILENE	59	€ 7,83	€ 461,81
23-CE604020C	CESTELLO IN ABS FORMATO ISO 60x40x20 h C	42	€ 10,98	€ 461,16
9COMRU00078	RUOTA D=150 GEMELLARE D. GAMBO LUNGO	18	€ 25,43	€ 457,79
9COMPS00022	HYDRO-LIFT 50N COD. 6845VG	24	€ 18,96	€ 454,98
30MT0000031	ATTUATORE PER ALZATESTA LA27	10	€ 45,39	€ 453,95
15CMFP00099C	SUPPORTO PIANO SERVITORE CROMATO	72	€ 6,28	€ 451,99
12SPL000454	CARTER BAS. POSTERIORE LETTINO 19-LV300	25	€ 18,08	€ 451,90
13MEC0134/6	PULEGGIA PER CORDE PESI APP. DI TRAZ.	444	€ 1,02	€ 451,19
9COMGU00103	COPPIA GUIDE A SFERA MM.400 ESTRAZIONE T	119	€ 3,78	€ 450,37
12SPL000622	VASCA ESTRAIBILE CULLA 24-PE110	19	€ 23,70	€ 450,30
13MEC125/101C	BOCCOLA ROTAZIONE SNODO ANTERIORE SPONDA	104	€ 4,30	€ 447,20
9COMPA09025	PARACOLPO GRIGIO 90x25 D1-25	1140	€ 0,39	€ 444,60
13MEC065/92	BOCCOLA PER FISSAGGIO PEDANINA POLTRONE	107	€ 4,15	€ 444,05
14SEFP00005	SEDILE+SCHIENALE AMT FIBRA PER 17-PT320	24	€ 18,50	€ 444,00
12-AC325	PORTAPADELLE IN ACCIAIO INOX	111	€ 4,00	€ 444,00
9COMEF00051	GRANO CON SFERA A MOLLA M8x16 CON	98	€ 4,52	€ 443,09
9COMPS00026	LIFT-O-MAT MOLLA DA 150 COD. 094935	35	€ 12,66	€ 442,96
12SPL000507	CASSETTO MEDIO COLORE ARANCIO 388	17	€ 26,00	€ 442,00
12SPL000276	TOPPA IN PLASTICA 446x92 H GIALLO 100U	63	€ 6,98	€ 439,90
9COMPS00122	CAVO SGANCIO TREND. 19-PO900	113	€ 3,88	€ 438,44
9COMVO18550	VOLANTINO LOBATO CON BOCCOLA FILETTATA	1181	€ 0,37	€ 436,97
13MEC077/25	GHIERA STRINGIPINZA INOX ASTA FLEBO REG.	177	€ 2,46	€ 435,69
30MT0000061	ATTUATORE CORSA 150 MM 6000N ALTEZZA VAR	4	€ 108,00	€ 432,00
13MEC0042/7	GUIDA ALLUMINIO PER BLOCCHETTI LM	82	€ 5,26	€ 431,40
31PU0000002	PULSANTIERA CAVO SPIRALATO 4 CANALI	19	€ 22,66	€ 430,54
12SPL000164	PIANO RETE TESTIERA IN ABS 890x675	27	€ 15,89	€ 429,03
31PU0000005	PULSANTIERA CAVO SPIRALATO 4 CANALI	19	€ 22,57	€ 428,84
9COMRU00004	RUOTA CON FRENO 125x32 ESPANSORE IN ZAMA	48	€ 8,87	€ 425,76
9COMRU00003	RUOTA GIREVOLE 125x32 ESPANSORE IN ZAMA	56	€ 7,59	€ 425,04
12SPL000039	PIANO TERMOFORM PER LAVELLO 24-PE215	17	€ 24,88	€ 423,01
9COMCU00051	FLANGIA ORIENTABILE FORO 25 EFOM-25-J4	88	€ 4,80	€ 422,40
9COMPU3030B	PUNTALE QUADRO ALETTATO IN PE 30x30 BIAN	2104	€ 0,20	€ 420,80
9COMGUA0009	PROFILO B.6679 IN SILICONE GRIGIO	50	€ 8,41	€ 420,62
16-FP561	DIVISORI PER CASS. PICCOLO CARRELLO CR	13	€ 32,31	€ 420,03
30MT0000062	ATTUATORE CORSA 100 MM 4000N ALZATESTA	4	€ 104,00	€ 416,00
9COMPNP0013	POMPA IDRAULICA PER PORTA FLEBO	2	€ 208,00	€ 416,00
9COMRU00088	RUOTA GIREVOLE 200x35 GAMBO CORTO BIANCA	32	€ 13,00	€ 416,00
13MEC137/68I	PERNO INOX SEGER D=12 L=44,7 INTERNO 38,	422	€ 0,97	€ 409,34
12SPL000508	CASSETTO ALTO COLORE BLU 376	13	€ 31,30	€ 406,90
12SPL000509	CASSETTO ALTO COLORE ROSSO 204	13	€ 31,30	€ 406,90
13MEC125/103C	GHIERA SGANCIO SNODO SPONDA 12-AC090 NI	143	€ 2,80	€ 400,40
12SPL000255	PIANO TERMOFORMATO 600x600x84 H	37	€ 10,81	€ 399,97
30MT0000032	ATTUATORE PER ALZAGAMBE LA27	13	€ 30,59	€ 397,73
9COMMO00006	MOLLA COMODINO SNODO PIANO SERVITORE	740	€ 0,53	€ 395,23
11SPINAC1060C	SPINA CILINDRICA 10x60 UNI 1707	2634	€ 0,15	€ 395,10
9COMMA00004	MANIGLIA NICHELATA SATINATA L=128	288	€ 1,36	€ 391,56

13MEC125/104C	PERNO CENTRALE SGANCIO SPONDA 12-AC090	169	€ 2,30	€ 388,70
31CE0000038	CENTRALINA 4 VIE SMPS CA61 BIT20444	16	€ 24,18	€ 386,83
9COMMO00023	MOLLA A COMPRESSIONE D=10.5x27 H x5	1060	€ 0,36	€ 385,20
9COMPU1028N	PUNTALE BOMBATO LUNGO 10x28 NERO	7698	€ 0,05	€ 384,90
12SPL000059	CARTER TRIANGOLO SUPERIORE POLTRONA GIN.	31	€ 12,40	€ 384,47
9COMGU00181	CARRELLO SCORREVOLE CON 4 RULLI	13	€ 29,50	€ 383,50
31PU0000001	PULSANTIERA 2 CANALI CAVO SPIRALATO	22	€ 17,38	€ 382,26
9COMRU00008	RUOTA 125x32 A GIREVOLE CARRELLI FP-FT	40	€ 9,52	€ 380,80
32CA0000038	CAVO DIRITTO/CB UK NERO 3,2 m	40	€ 9,50	€ 380,00
32CA0000020	CAVO LA 23 0237085 - 2250 - A	51	€ 7,40	€ 377,40
13MEC065/27C	PERNO LISCIO D=8x57 DI LUNGHEZZA ZN	1640	€ 0,23	€ 377,20
30MT0000028	ATTUATORE LA27 ARTICOLO J01315	5	€ 75,30	€ 376,50
12SPL000508	CASSETTO ALTO COLORE BLU 376	12	€ 31,30	€ 375,60
13MEC125/107C	PIASTRA POSTERIORE SBLOCCO SPONDA NI	107	€ 3,50	€ 374,50
9COMPS00131TM	CAVETTO QUICK RELEASE PER 11-LE880/E	83	€ 4,50	€ 373,50
13MEC137/68C	PERNO CON SEGER D=12 L=44,7 INTERNO 38,3	194	€ 1,92	€ 372,48
16-FP551/9	DIVISORI SCORREVOLI PER CASSETTI CM 9	18	€ 20,69	€ 372,42
12SPL000293	PARACOLPO PP D=18 H=5 P=5 TONDO	1486	€ 0,25	€ 371,50
12SPL000284	RONDELLA IN PLASTICA 12,2x20x1 PA NEUTRE	4319	€ 0,09	€ 371,43
13MEC052/11C	CHIOCCIOLA SOLLEVAMENTO LETTO CD125 CR	44	€ 8,40	€ 369,60
9COMPU0032B	PUNTALE TONDO ALETTATO D=32 GRIGIO	8679	€ 0,04	€ 368,86
13MEC137/506I	SPESSORE INOX D=20x12,3x6 19-PO900-905	194	€ 1,90	€ 368,60
9COMRU00174	RUOTA GEMELLARE D=100 ANT. GIREVOLE	38	€ 9,68	€ 367,84
9COMRU00113	RUOTA GIREVOLE 125x32 GAMBO CORTO	15	€ 24,49	€ 367,37
12SPL000195	CARTER TESTATA POST. SPALLA POLIETILENE	46	€ 7,97	€ 366,56
11SFERA0003	SFERA IN ACCIAIO DIAMETRO 3	244	€ 1,50	€ 366,00
12SPL000187	CARTER BASAMENTO NUOVA BARELLA OLEODINAM	5	€ 73,00	€ 365,00
13MEC052/41	TAPPO LATO MANOV. PER VITONE P4 STAMPATO	1852	€ 0,20	€ 362,62
30MT0000055	ATTUATORE CORSA 200 MM 4000N ALTEZZA VAR	8	€ 45,25	€ 362,00
12SPL000020	CARTER BASAMENTO LETTO A.V. CON POMPA	17	€ 21,26	€ 361,41
31CE0000040	CENTRALINA 4 CANALI COG1 OPENBUS	4	€ 90,20	€ 360,80
12SPL000070	SCOCCA COMODINO COLORE GRIGIO RAL 7035	5	€ 71,75	€ 358,75
12SPL000076	CARTER BASAMENTO TAV. SERV. FORO OVALE	83	€ 4,31	€ 357,98
13MEC137/64C	RONDELLA FILETTATA MASCHIO PER SPALLIERA	1380	€ 0,26	€ 356,04
9COMRU00138G	RUOTA DIREZIONALE DA 100 GAMBO CORTO GINO NERVIANI	17	€ 20,84	€ 354,28
33IN0000005	CELLA DI CARICO H8C-C3-500KG-3B6-SC	12	€ 29,48	€ 353,77
9COMRU00138	RUOTA DIREZIONALE DA 100 GAMBO CORTO DA	20	€ 17,68	€ 353,62
9COMRU00138	RUOTA DIREZIONALE DA 100 GAMBO CORTO DA	20	€ 17,68	€ 353,62
13MEC065/226	CANOTTO RUOTA ANTERIORE LETTO TRAVAGLIO	43	€ 8,22	€ 353,32
12SPL000044	PIANO TERMOFORM PER FASCIATOIO E LAVELLO	5	€ 70,39	€ 351,95
13MEC75/221	BLOCCO REGOLAZIONE ALTEZZA 16-SO205	78	€ 4,50	€ 351,00
12SPL000453	CARTER BAS. ANTERIORE LETTINO 19-LV300	19	€ 18,11	€ 344,10
13MEC0069/6	CANOTTO PER SCORRIMENTO LETTINO A.V.	86	€ 3,99	€ 343,13
32CA0000006	CAVETTO PER CENTRALINA A 4 VIE CO CB6S34	32	€ 10,71	€ 342,72
9COMMO00050	MOLLA RADIALE PER SGANCIO SPONDA	1105	€ 0,31	€ 342,55
16-FP552	DIVISORI PER CASS. CAR. EMER. CM 9	29	€ 11,69	€ 339,01
13MEC99/017	BOCCOLOTTA SUPPORTO RUOTA	115	€ 2,94	€ 338,28
13MEC115/68C	SPINA CILINDRICA 10x80 UNI 1707 ZN	549	€ 0,62	€ 338,18
12SPL000510	CASSETTO MEDIO COLORE ROSSO 204	13	€ 26,00	€ 338,00
12SPL000018	TESTATA ANTERIORE CARTER LETTO	38	€ 8,88	€ 337,25
12SPL000180	BOCCOLA IN PVC PER ASTA FLEBO FORO 22	558	€ 0,60	€ 336,36

9COMPU0032B	PUNTALE TONDO ALETTATO D=32 GRIGIO	3360	€ 0,10	€ 336,00
31PU0000048	PULSANTIERA 4 CANALI	4	€ 84,00	€ 336,00
13MEC125/101C	BOCCOLA ROTAZIONE SNODO ANTERIORE SPONDA	78	€ 4,30	€ 335,40
31PU0000024TM	PANNELLO DI CONTROLLO OPERATORE	10	€ 33,50	€ 335,00
12SPL000029	CULLA NEONATALE ESTRAIBILE IN PLEXI	9	€ 37,13	€ 334,19
12SPL000614	LEVA SUPPORTO SPONDA 12-AC090	250	€ 1,34	€ 333,75
12SPL000037	COPPIA CARTERINI SNODO COLONNINA COMOD.	727	€ 0,46	€ 332,89
12SPL000050	CARTER TRIANGOLO SUPERIORE POLTRONA MUL	32	€ 10,39	€ 332,59
16-FP548	DIVISORI SCORREVOLI PER CASSETTI H=9 CM.	24	€ 13,85	€ 332,40
12SPL000004	CONTENITORE PORTAMEDICINALI SINGOLO	13	€ 25,50	€ 331,50
9COMVOL0825	VOLANTINO LOBATO M 8x25 ART.F178-40 M08	1000	€ 0,33	€ 331,00
9COMPA09020	PARACOLPO GRIGIO 90x20 D1-20	807	€ 0,41	€ 330,87
9COMPS00124	CAVETTO QUICK RELEASE LETTO 11-LE890/78	147	€ 2,25	€ 330,75
12SPL000393	PIASTRA COLLEGAMENTO SPONDA LETTO	80	€ 4,12	€ 329,60
12SPL000304BI	TOPPA CASSETTO COMODINO SCATOLATA BIANCO	42	€ 7,80	€ 327,60
12SPL000562	TOP COMODINO IN ABS MM. 500x450	25	€ 13,00	€ 325,00
12SPL000021	TESTATA POSTERIORE FORATA CARTER LETTO	36	€ 9,01	€ 324,44
12SPL000255	PIANO TERMOFORMATO 600x600x84 H	30	€ 10,81	€ 324,30
12SPL000109	FERMACASSETTO IN PLASTICA PER COMODINO	3600	€ 0,09	€ 324,00
32CA0000032	CAVO DA 1110 STORTO-DRITTO PER LETTI	190	€ 1,70	€ 323,00
13MEC065/161	BLOCCHETTO GUIDA AGGANCIO SPONDA C/V	121	€ 2,66	€ 322,42
30MT0000060	COLONNA A 3 SEZIONI CORSA 200mm	2	€ 160,00	€ 320,00
13MEC101/504	BOCCOLA INOX SUPPORTO MANIGLINE SPINTA	57	€ 5,60	€ 319,20
13MEC091/80	BOCCOLA INOX ATTACCO RUOTE CARRELLI	187	€ 1,69	€ 316,07
12SPL000250	TOPPA IN PLASTICA 596x283 H BLU 2727U	34	€ 9,27	€ 315,18
9COMPU0022B	PUNTALE TONDO ALETTATO D=22 BIANCO	15596	€ 0,02	€ 315,04
13MEC065/207I	CASTELLETTO FISSO SGANCIO COSCIALE INOX	21	€ 15,00	€ 315,00
17CONTIP0006	CONTENITORE A 3 CASSETTI	20	€ 15,67	€ 313,41
12SZAMA0004D	LEVA COMANDO IN ZAMA ZINCATA B3 DERBY	172	€ 1,82	€ 313,04
11RAN000006	RANELLA CON CAPPUCCIO 06 ZINCATA	10656	€ 0,03	€ 312,22
12SPL000019	CARTER BASAMENTO LETTO A/V ELETTRICO	15	€ 20,78	€ 311,75
9COMRU00001	RUOTA 125x32 GIREVOLE CARRELLI FP-FT	85	€ 3,66	€ 311,02
13MEC125/51C	ALBERO LEVE CENTRALE SPONDA 12-AC140 ZN	299	€ 1,04	€ 310,96
9COMPS00159	CAVETTO CPR 11-LO880/E CON SPONDE LEGNO	97	€ 3,20	€ 310,40
12SPL000173	CARTER COPERTURA BASAMENTO COMODINO 1	139	€ 2,23	€ 310,26
13MEC065/37C	VITE SNODO SPALLIERA-PEDIERA 17-FP340 CR	362	€ 0,86	€ 310,23
13MEC101/586	BOCCOLA LEVA DI FERMO	366	€ 0,85	€ 309,78
13MEC125/41C	TUBETTO DISTANZIALE SPONDA 12-AC140	794	€ 0,39	€ 309,66
12SPL000138	SUPPORTO PER COMANDO A GAS	460	€ 0,67	€ 308,20
31PU0000032	SCO610104+00000 BILANCIA 460KG	2	€ 154,07	€ 308,15
9COMPS00125	CAVETTO QUICK RELEASE LETTO 11-LE890/78	154	€ 2,00	€ 308,00
9COMCO3535G	COPRITESTA QUADRO IN PE 35x35 GRIGIO	2049	€ 0,15	€ 307,35
12SPL000315VS	ANTA ARMADIO SCATOLATA SCHIUMATA	12	€ 25,50	€ 306,00
12SPL000521	CARTER TELAIO INFERIORE FISSO POLTRONA P	10	€ 30,50	€ 304,95
CUFFIA SPONDA	CUFFIA PER RUOTE FISSE LARGHE	40	€ 7,60	€ 304,00
12SPL000304VA	TOPPA CASSETTO COMODINO SCATOLATA VERDE	46	€ 6,60	€ 303,60
13MEC134/88	GANCIO PER APPOGGIO PESI TRAZIONI	435	€ 0,70	€ 303,11
13MEC077/44	POSIZIONATORE INOX ASTA SOLLEVA MALATO	55	€ 5,50	€ 302,50
12SPL000373	CARTER LOMBARDE MOBILE LETTO11-LE890-880E	42	€ 7,17	€ 301,23
9COMSE00024	SERRATURA 137/38 PHCKD D19xL38 CROMO	186	€ 1,62	€ 300,69
31PU0000018	PEDALIERA DOPPIA DESTRA E SINISTRA FSE	4	€ 75,05	€ 300,20

31PU0000047	PULSANTIERA 3 CANALI PER CA40	12	€ 25,00	€ 300,00
13MEC137/707	ARCHETTO PER PASSAGGIO CINGHIE	427	€ 0,70	€ 299,03
12SPL000306VA	ANTINA DX COMODINO SCATOLATA VERDE ACQ	26	€ 11,50	€ 299,00
9COMRU00173	RUOTA GEMELLARE D=125 ANT. FORO 13	16	€ 18,68	€ 298,88
12SPL000194	CARTER TESTATA ANT. SPALLA POLIETILENE	38	€ 7,83	€ 297,44
12SPL000315BB	ANTA ARMADIO SCATOLATA SCHIUMATA BLU B	5	€ 59,25	€ 296,23
31CE0000024	CENTRALINA PER CO CB6S634+x2009 CON ACK	5	€ 59,14	€ 295,70
9COMEF00046	MORSETTO SERRAFILO FORO 3 UNA VITE	2953	€ 0,10	€ 295,30
12SPL000315VA	ANTA ARMADIO SCATOLATA SCHIUMATA VERDE	9	€ 32,75	€ 294,71
9COMCE00026	CERNIERA A SALDARE INOX ALI PIANE PERNO	56	€ 5,25	€ 294,11
30MT0000074	ATTUATORE CORSA 150 MM 6000N ALTEZ. VAR.	1	€ 293,20	€ 293,20
12SPL000328	CARTER BASAMENTO POLTRONA 19-PO800	7	€ 41,78	€ 292,45
13MEC052/48	CHIOCCIOLA PER VITONE P4 SX	130	€ 2,25	€ 292,03
13MEC0052/5C	ANELLO DI ARRESTO CON FORO CROMATO	216	€ 1,35	€ 291,60
31PU0000024	ACO 610118+01000 IP66 GRIGIO	12	€ 24,30	€ 291,60
12SPL000080	CARTER TESTATA ANTERIORE LETTO RIANIMAZ.	11	€ 26,44	€ 290,87
9COMRU00084x	RUOTA 200x35 GIREVOLE DIREZIONALE BIANCA	8	€ 36,30	€ 290,40
9COMRU00056	RUOTA DIREZIONALE 150x32 GAMBO LUNGO	20	€ 14,50	€ 290,00
13MEC091/06	TUBETTO FERRO SPORTELLINO DI CHIUSURA	385	€ 0,75	€ 288,75
13MEC115/249	LEVA SGANCIO TESTIERA NUOVA	64	€ 4,50	€ 288,00
9COMRU00071	RUOTA DIREZIONALE A 150x32 GAMBO LUNGO	16	€ 17,96	€ 287,41
13MEC065/211	ANIMA CON CREMAGLIERA PER POSIZIONAMENTO	41	€ 7,00	€ 287,00
9COMSE00250	CRICCHETTO NICHELATO	56	€ 5,08	€ 284,27
32CA0000031	CAVO PER ATTUATORE 30MT0000051 LA40	49	€ 5,80	€ 284,20
31PU0000016	PULSANTIERA HB756E048+10600 IP66W	13	€ 21,80	€ 283,40
13MEC137/553C	LEVETTA PER SGANCIO BLOC-O-LIFT 19-PO900	553	€ 0,51	€ 282,03
9COMGU00102	COPPIA GUIDE A SFERA MM.450 ESTRAZIONE T	72	€ 3,91	€ 281,57
13MEC065/488	PERNO FISSAGGIO TAPPEZZERIA 19-PO810	44	€ 6,37	€ 280,24
9COMCE00106	BASETTA CERNIERA H09 REGISTRAB.	494	€ 0,57	€ 280,10
15POFP00049C	MANIGLIA COMANDO GAS POLTRONA 17-FP340	237	€ 1,18	€ 279,92
9COMPS00019	BLOC-O-LIFT 075558 0400N	10	€ 27,97	€ 279,75
23-DV60405C	KIT DIVISORIO	60	€ 4,64	€ 278,40
30MT0000032TM	ATTUATORE PER ALZAGAMBE LA27	8	€ 34,70	€ 277,60
9COMPS00038	BLOC-O-LIFT 1200 N 10560787 A1	15	€ 18,46	€ 276,87
12SPL000280	CARTER TESTIERA PER LETTO 19-PO900	10	€ 27,58	€ 275,76
9COMPS00100	CAVO BOWDEN L=400 MM ART.7605AV	145	€ 1,90	€ 275,50
30MT0000032	ATTUATORE PER ALZAGAMBE LA27	9	€ 30,59	€ 275,35
30MT0000049	ATTUATORE PER ALTEZZA VARIABILE	7	€ 39,30	€ 275,10
9COMRU00012	RUOTA FRENO ANT. 125x32 A PIASTRA	42	€ 6,52	€ 273,86
13MEC101/587	BOCCOLA SNODO RUOTA QUINTA RUOTA	56	€ 4,88	€ 273,39
CAVETTO COLL. SPONDE SERVOASSISTITE 1800	CAVETTO SPONDE SERVOASS. DA 1800	109	€ 2,50	€ 272,50
9COMMAN00141	LEVA A SCATTO M10x15 PRIGIONIERO INOX	282	€ 0,96	€ 270,75
30MT0000018	ATTUATORE LA31 31210H+0110002K IP66 GRIG	4	€ 67,64	€ 270,57
9COMMO00006	MOLLA COMODINO SNODO PIANO SERVITORE	506	€ 0,53	€ 270,25
12SPL000160	PIANO RETE PEDIERA IN ABS 890x600	23	€ 11,74	€ 269,96
9COMPU0032C	COPRITESTA TONDO IN PE CROMATO D=32	2243	€ 0,12	€ 269,16
12SPL000134	MANIGLIA VERDE PER CAVETTO QUICK RELEASE	245	€ 1,10	€ 268,84
13MEC0042/5C	BARRETTA FILETTATA M4 L=165 LETTI LL	1264	€ 0,21	€ 267,97
12SPL000046	CARTER SEDUTA POLTRONA MULTIFUNZIONE	26	€ 10,30	€ 267,80
9COMRU00142	RUOTA DIREZIONALE GEMELLATA Ø 125 GAMBO	18	€ 14,87	€ 267,69
9COMRU00053	RUOTA GIREVOLE 125x32 H67SGFS125.11	21	€ 12,74	€ 267,63

13MEC065/471	BLOCCHETTO DX INOX GUIDA BINARIO COSCIAL	7	€ 38,14	€ 266,96
12SPL000617	CARTER BASAMENTO CULLA 24-PE110	11	€ 24,24	€ 266,68
13MEC065/169	PERNO CON SEGER INTERNO 46 D=8 L=52	265	€ 1,00	€ 265,00
16-FP888	PORTA ETICHETTA PER CASSETTI	60	€ 4,41	€ 264,60
12SPL000520	CARTER BASAMENTO POLTRONA PARTO	10	€ 26,33	€ 263,27
12SPL000531	CARTER COPERTURA MOLLA GAS BRACCIO	27	€ 9,75	€ 263,19
12SPL000262	TOPPA IN PLASTICA 446x283 H BLU 2727U	24	€ 10,96	€ 263,07
13MEC99/098	RUOTA PER LEVE DI SOLLEVAMENTO 11-LO300	340	€ 0,77	€ 262,41
23-CE604010C	CESTELLO IN ABS FORMATO ISO 60x40x10 h C	33	€ 7,95	€ 262,35
12SZAMA0002	LEVA COMANDO IN ZAMA ART.B2	174	€ 1,50	€ 261,77
15LTLE00075C	ASSIEME PERNO GIOSTRA CROMATO	87	€ 3,00	€ 261,00
9COMRU00115	RUOTA GEMELLARE D=100 ANT. CON FRENO	15	€ 17,36	€ 260,37
12SPL000108	PUNTALE GUIDA COLONNA GRIGIO RAL 7035	1370	€ 0,19	€ 260,30
13MEC137/98	BOCCOLA PER ROTAZIONE SCARICO TRENDEL.	272	€ 0,95	€ 258,40
13MEC065/400	DISTANZIALE PEDIERA TELAIO CUSCINO	222	€ 1,16	€ 256,61
13MEC0052/1	BOCCOLA NYLON PER VITE SOLLEV.	263	€ 0,97	€ 256,35
12SPL000127	CAPPUCCIO PER SPALLE LETTO COLORE NERO	12750	€ 0,02	€ 255,00
12SPL000126	SUPPORTO BARRE ORIZZONT. SPONDA 12-AC105	529	€ 0,48	€ 253,92
13MEC101/570	OGIVA AGGANCIO SPONDA 20-FP620-25-30	294	€ 0,86	€ 253,81
13MEC0052/8C	VITE DI SOLLEVAMENTO SX D=20 CROMATO	20	€ 12,68	€ 253,65
12SPL000140	MANIGLIA MORBIDA GRIGIA IN VEPLEN 128	181	€ 1,40	€ 253,40
13MEC137/350	STRETTONE INOX PER COSCIALE	72	€ 3,50	€ 252,00
17CONTP0006	CONTENITORE A 3 CASSETTI	16	€ 15,67	€ 250,73
12SPL000508	CASSETTO ALTO COLORE BLU 376	8	€ 31,30	€ 250,40
12SPL000304RO	TOPPA CASSETTO COMODINO SCATOLATA ROSSO	32	€ 7,80	€ 249,60
12SPL000039	PIANO TERMOFORM PER LAVELLO 24-PE215	10	€ 24,88	€ 248,83
9COMPA9012G	PARACOLPO GIALLO 90x12 DI-12	576	€ 0,43	€ 247,80
12SPL000181	GANCIO IN PVC APPENDI PORTACCESSORI	619	€ 0,40	€ 247,60
12SPL000071	ANTA COMODINO IN ROTAZIONALE	12	€ 20,60	€ 247,20
12SPL000072	CASSETTO COMODINO IN ROTAZIONALE	12	€ 20,60	€ 247,20
12SPL000177	TOP COMODINO UN CORPO IN ABS	19	€ 13,00	€ 247,00
12SPL000056	CARTER PEDIERA POLTRONA GINEC. 19-SM612	46	€ 5,37	€ 246,97
12SPL000154	CERNIERA STAMPATA 180° MASCHIO	1906	€ 0,13	€ 245,68
13MEC065/162	STAFFA AGGANCIO SPONDA ROTO POLTRONA	129	€ 1,90	€ 245,10
9COMPS00130	CAVETTO TRASMISSIONE SDOPPIATORE LETTINI	35	€ 7,00	€ 245,00
12SPL000522	CARTER TELAIO SUPERIORE FISSO 19-PO810	8	€ 30,62	€ 244,94
12SPL000155	CERNIERA STAMPATA 180° FEMMINA	1906	€ 0,13	€ 244,73
9COMRU00114	RUOTA DIREZIONALE 125x32 GAMBO CORTO	10	€ 24,42	€ 244,20
9COMMO00046	MOLLA A TORSIONE 5° RUOTA 11-LE175	61	€ 4,00	€ 244,00
13MEC065/203C	INVOLUCRO FEMMINA SGANCIO	16	€ 15,20	€ 243,20
30MT0000031TM	ATTUATORE PER ALZATESTA	5	€ 48,60	€ 243,00
13MEC137/535	PERNO CON SEGER INTERNO 71 D=10 L=77,4	198	€ 1,23	€ 242,59
9COMSE00015	SERRATURA 103/30 PHCKD COMPLETA DI:	156	€ 1,55	€ 241,80
12SPL000303GR	ANTINA SX COMODINO SCATOLATA GRIGIO	21	€ 11,50	€ 241,50
12SPL000048	CARTER PEDIERA POLTRONA 19-PO300	45	€ 5,37	€ 241,47
12SPL000253R	TOPPA IN PLASTICA 596x140 H ROSSO	45	€ 5,35	€ 240,68
9COMRU00088X	RUOTA GIREVOLE 200x35 GAMBO CORTO BIANCA	12	€ 20,05	€ 240,55
12SPL000372	CARTER LOMBARE FISSO LETTO 11-LE890-880E	47	€ 5,12	€ 240,52
12-CT200BB	COPPIA TESTATA E PEDIERA IN TECNOPOLIMER	3	€ 80,14	€ 240,42
12SPL000303VA	ANTINA SX COMODINO SCATOLATA VERDE A.	23	€ 10,45	€ 240,35
12SPL000184	PIANO RETE LOMBARE FISSO IN ABS STRETTO	20	€ 12,00	€ 240,00

13MEC0069/6	CANOTTO PER SCORRIMENTO LETTINO A.V.	60	€ 3,99	€ 239,39
13MEC101/597	BLOCCHETTO SCORRIM. BRACCIOLO 20-FP695	28	€ 8,50	€ 238,00
13MEC051/90C	ASTA SUPPORTO SERVITORE SNODO LEGGIO	65	€ 3,66	€ 237,84
12SPL000608	TAPPO COPERCHIO SNODO SPONDA 12-AC090	1111	€ 0,21	€ 237,64
12SPL000533	PIANO RETE PEDIERA IN ABS 890X600	19	€ 12,50	€ 237,50
13MEC125/51X	ALBERO LEVE CENTRALE SPONDA INOX	236	€ 1,00	€ 236,00
9COMMV00344	PROLUNGA PER C3 + SET APPOGGIO	5	€ 47,12	€ 235,60
11RAN000010	RANELLA CON CAPPuccio 10 ZINCATA	10380	€ 0,02	€ 234,59
15LTLE00074C	ASSIEME ASTA BLOCCA TESTATA SX CROMATO	78	€ 3,00	€ 234,00
12SPL000041	CARTER BAS. POSTERIORE LETTINO 19-LV200	24	€ 9,70	€ 232,73
13MEC065/472	BLOCCHETTO SX INOX GUIDA BINARIO COSCIAL	6	€ 38,72	€ 232,33
12SPL000195	CARTER TESTATA POST. SPALLA POLIETILENE	29	€ 7,97	€ 231,10
12SPL000251	ANTA IN PLASTICA 295x425 H BLU 2727U	29	€ 7,93	€ 229,85
13MEC125/52	TUBETTO DISTANZIALE LEVE CENTRALI	383	€ 0,60	€ 229,80
13MEC020/11I	BOCCOLA INOX GUIDA PERNO LETTI A GAS	53	€ 4,32	€ 228,77
12SPL000325	CARTER POST. BASAMENTO POLTRONA 19-PO800	12	€ 19,00	€ 228,00
13MEC125/107C	PIASTRA POSTERIORE SBLOCCO SPONDA NI	65	€ 3,50	€ 227,50
32CA0000008	CAVETTO PER ACO 610118+01000 ART.0964233	35	€ 6,50	€ 227,50
13MEC134/51	BOCCOLA 16x10,1x16 H TRAZIONE OMERALE	582	€ 0,39	€ 227,10
13MEC115/95C	BULLONE PER GRUPPO TRASLANTE N.V. NICHEL	227	€ 1,00	€ 227,00
9COMCE00015	CERNIERA SALICE 165 C2AFP99 A FILO D=35	75	€ 3,03	€ 226,95
13MEC0052/4C	SUPPORTO PER VITE DI SOLLEVAMENTO CR	84	€ 2,70	€ 226,80
13MEC99/135	RINFORZO CARRELLO	339	€ 0,67	€ 226,62
12SPL000623	AGGANCIO RETE PER TUBO TONDO D.32 mm.	808	€ 0,28	€ 226,24
13MEC101/462	PERNO FILETTATO SNODO ASTA PORTAFLEBO	48	€ 4,71	€ 226,15
13MEC065/241I	MORSETTO INOX PER ARCO TRAZIONE	24	€ 9,41	€ 225,89
9COMRU00007	RUOTA FRENO A 125x32 H470TMS125.EBZ4	14	€ 16,01	€ 224,14
9COMRU00140	RUOTA DIREZIONALE CROMATA 80x32	22	€ 10,18	€ 224,03
13MEC101/461	SUPPORTO PROFILO AGGANCIO ASTA FLEBO	64	€ 3,50	€ 223,73
9COMPS00032	MOLLA A GAS 0300 art. 729353	15	€ 14,91	€ 223,70
12SPL000135	MANIGLIA ROSSA PER CAVETTO QUICK RELEASE	185	€ 1,21	€ 223,42
13MEC101/345C	TUBO CPL SCORREVOLE PER PORTAROTOLO CR	55	€ 4,06	€ 223,33
9COMPA09016	PARACOLPO GRIGIO 90x16 D1-16	562	€ 0,40	€ 222,50
13MEC091/10X	BOCCOLA INOX D=25 H=45 M=12	114	€ 1,95	€ 222,30
9COMCE00107	BASETTA CERNIERA H03	817	€ 0,27	€ 222,22
13MEC065/202I	CASTELLO MOBILE SGANCIO COSCIALE INOX	37	€ 6,00	€ 222,00
13MEC091/08	BOCCOLA IN FERRO D=25 H=55 M=10	202	€ 1,10	€ 222,00
13MEC137/54I	BULLONE INOX PER ATTACCO TELAIO -BIELLA	93	€ 2,39	€ 221,91
13MEC101/785	BOCCOLA CUSCINETTO PER SPONDE	276	€ 0,80	€ 220,80
13MEC125/102C	BOCCOLA ROTAZIONE SNODO POSTERIORE SPOND	58	€ 3,80	€ 220,40
21-FP528	BILANCIA PESAPERSONE AD OROLOGIO	1	€ 220,00	€ 220,00
9COMRU00143	RUOTA GIREVOLE GEMELLATA Ø 125 GAMBO	14	€ 15,68	€ 219,46
12SPL000306BI	ANTINA DX COMODINO SCATOLATA BIANCO	19	€ 11,50	€ 218,50
13MEC065/112	BOCCOLA PORTA PASTICCA DI OTTONE	59	€ 3,70	€ 218,30
9COMPU00008	PEDALGUMMI ART.273 01KARMINROT RAL3002 R	165	€ 1,32	€ 218,28
9COMRU00134	RUOTA GIREVOLE DA 80 CON FORO PER PERNO	110	€ 1,98	€ 217,80
13MEC101/600	BINARIO SCORRIMENTO BRACCIOLO 20-FP695	34	€ 6,38	€ 216,98
9COMRU00133	RUOTA GIREVOLE 150 NON GEMEL GAMBO 32	14	€ 15,47	€ 216,56
13MEC137/506	SPESSORE IN FERRO D=20x12,3x6 19-PO900-9	963	€ 0,22	€ 216,48
13MEC065/198	BRONZINA OTTONE GRUPPO SGANCIO COSCIALE	27	€ 8,00	€ 216,00
9COMPS00027	PISTONE GAS PER SPONDE 4 SETTORI	62	€ 3,46	€ 214,72

12SZAMA0007	PEDALE FRENO DX CON INSERTO ROSSO	221	€ 0,97	€ 214,37
15LTFP00089C	LEVA BLOCCAGGIO ASTA REGOLAZIONE L=530 C	50	€ 4,28	€ 214,22
12SPL000366	VARIOFLEX 900x540 RECHTS ART.18.68.880	6	€ 35,58	€ 213,49
13MEC100/139	BOCCOLOTTA INNESTO SPONDA POSTERIORE	23	€ 9,25	€ 212,75
RUOTA 125X32 PIASTRA RETT. FRENANTE	RUOTA 125X32 PIASTRA RETT. FRENANTE	25	€ 8,50	€ 212,50
12SPL000138	SUPPORTO PER COMANDO A GAS	317	€ 0,67	€ 212,39
12SZAMA0008	PEDALE FRENO SX CON INSERTO ROSSO	218	€ 0,97	€ 211,46
13MEC020/36C	PERNO D=10x70 COLL. PISTONE-CERCHIO ZINC	1364	€ 0,16	€ 211,42
12SPL000309	CARTER COPRI PISTONE EASYDESK	8	€ 26,40	€ 211,20
9COMGU00182	FERMO PER CARRELLO SCORREVOLE	62	€ 3,40	€ 210,80
12SPL000294	COPERCHIO PER CARRELLO PORTASACCO	82	€ 2,57	€ 210,74
12SPL000314BB	ANTA SX SOPRALZO SCATOLATA BLU BALTICO	14	€ 15,00	€ 210,00
12SPL000313GC	ANTA DX SOPRALZO SCATOLATA SCHIUMATA GIA	14	€ 15,00	€ 210,00
12SPL000031	IMPUGNATURA SNODO LEGGIO COMODINI	500	€ 0,42	€ 210,00
12SPL000303GC	ANTINA SX COMODINO SCATOLATA GIALLO C.	20	€ 10,45	€ 209,00
13MEC137/14I	BRACCIO SUP. INOX COMPASSO SECONDARIO	14	€ 14,92	€ 208,94
9COMEF00024	MOSCHETTONE FERMA ASSE MASSAGGIO CARD.	143	€ 1,46	€ 208,78
12SPL000134	MANIGLIA VERDE PER CAVETTO QUICK RELEASE	190	€ 1,10	€ 208,49
9COMPS00028	LIFT-O-MAT MOLLA DA COD. 082430	32	€ 6,50	€ 208,00
12SPL000306VA	ANTINA DX COMODINO SCATOLATA VERDE ACQ	18	€ 11,50	€ 207,00
12SPL000306GC	ANTINA DX COMODINO SCATOLATA GIALLO C.	18	€ 11,50	€ 207,00
12SPL000060	CARTER BASAMENTO ANTERIORE 11-LE800	18	€ 11,49	€ 206,75
9COMPU00011	PEDALGUMMI ART.273 NERO	315	€ 0,65	€ 206,14
8COM0000006	COLLA NATURALE PER BORDATATRICE	2	€ 102,77	€ 205,53
31CE0000023	CENTRALINA CB16635+499921J OBF BIT00111	2	€ 102,43	€ 204,87
9COMPS00123	CAVETTO QUICK RELEASE PER 11-LE890/E	64	€ 3,20	€ 204,80
9COMPU3030F8	PUNTALE QUADRO 30x30 M8 INSERTO OTTONE	182	€ 1,12	€ 204,66
13MEC115/11	BOCCOLA ALLUNGALETTO	54	€ 3,78	€ 204,15
RUOTA 125X32 PIASTRA RETT.GIREVOLE	RUOTA 125X32 PIASTRA RETT.GIREVOLE	24	€ 8,50	€ 204,00
13MEC065/208	PARTE SNODO MANIGLIA SBLOCCO COSCIALE	17	€ 12,00	€ 204,00
99MEC101/008	BOCCOLA FISSAGGIO PISTONE BARELLA FP640	163	€ 1,24	€ 202,12
17CONTP0012	CATGUTTIERA CASSETTIERA MODELLO T/45	13	€ 15,48	€ 201,24
13MEC065/199I	INVOLUCRO DX ESTERNO SGANCIO INOX	20	€ 10,04	€ 200,84
9COMGU00101	COPPIA GUIDE A SFERA MM.350 ESTRAZIONE T	58	€ 3,45	€ 200,04
33IN0000006	SENSORE DEL FRENO DISATTIVATO	10	€ 20,00	€ 200,00
12SPL000144	RONDELLA PVC BIANCO 10x16x1,5 art.383154	2220	€ 0,09	€ 199,80
9COMMAN0008	LEVA A SCATTO M10x25 CON GRIGIONIERO	243	€ 0,82	€ 198,68
13MEC125/67C	LEVA DI BLOCCAGGIO SPONDA ZINCATO	198	€ 1,00	€ 198,00
9COMMV00002	INCLINOMETRO AUTOADESIVO	217	€ 0,91	€ 197,93
9COMSE00010	SERRATURA 2262 N CILINDRO 20 US14	46	€ 4,30	€ 197,80
13MEC065/82	PERNO CON SEGER PER SNODO BRACCIOLO	290	€ 0,68	€ 197,75
13MEC065/227	BLOCCHETTO GUIDA BINARIO SGANCIO	26	€ 7,57	€ 196,84
30MT0000045TM	ATTUATORE PER ALZAGAMBE LA27	5	€ 39,30	€ 196,50
9COMPU3030F	PUNTALE QUADRO 30x30 M10 INSERTO OTTONE	146	€ 1,35	€ 196,49
13MEC065/257	MORSETTO BINARIO BRACCIOLO LAMERA SX	20	€ 9,81	€ 196,27
15LTLE00073C	ASSIEME ASTA BLOCCA TESTATA DX CROMATO	98	€ 2,00	€ 196,00
9COMSE00200	PONTICELLO CARIGLIONE T3 ART33	3499	€ 0,06	€ 195,94
13MEC077/21	BOCCOLA INOX PER POMPA TAVOLO SERVITORE	23	€ 8,50	€ 195,50
12SPL000094	PROFILO AGGANCIO PIANO RETE TUBO 20x20	1335	€ 0,15	€ 195,44
16-FP890	CESTELLO IN TONDINO PER CARRELLI	13	€ 15,00	€ 195,00
12SPL000404	PIANO RETE ALZATESTA LETTO 11-LO300	13	€ 15,00	€ 195,00

12SPL000447	CARTER BASAMENTO 20-FP720-FP725-FP730	3	€ 65,00	€ 195,00
18VAR000001	CINGHIA MM.25 COLORE ROSSO LUNG. 300mm	300	€ 0,65	€ 193,50
9COMRU50DRG	RUOTA DOPPIA 50 articolo DRG	500	€ 0,39	€ 193,50
13MEC065/255	PASTICCA CORTA SNODO COSCIALE-BRACCIOLLO	161	€ 1,20	€ 193,36
31PU0000055	PEDALIERA DOPPIA	4	€ 48,33	€ 193,33
12SPL000232	CUSCINETTO FLANGIATO GFM-222535-315	693	€ 0,28	€ 193,14
13MEC115/247	BOCCOLA SERRAGGIO LEVA TESTATE NUOVE	143	€ 1,35	€ 193,05
CAVETTO COLL. MOTORE DA 1100-A S.S.	CAVETTO MOTORE S.S. 1100-A	77	€ 2,50	€ 192,50
13MEC101/517	TUBO D=90 SUPPORTO POMPA 20-FP630	60	€ 3,20	€ 192,00
13MEC101/389	FORCELLA SNODO MANIGLIONE ABBATTIBILE	48	€ 4,00	€ 192,00
12SPL000106	FORCELLA ABS PER SPONDA D=16	279	€ 0,69	€ 191,67
12SPL000012	PIANO ESTRAIBILE IN ABS SENZA FORO	17	€ 11,27	€ 191,53
11RAN000008	RANELLA CON CAPPuccio 08 ZINCATA	6423	€ 0,03	€ 190,76
9COMRU00182	RUOTA 200x35 ANTIST. DIREZ. CODOLO LUNGO	8	€ 23,80	€ 190,40
12SPL000032	LEVETTA SNODO LEGGIO COMODINI	614	€ 0,31	€ 190,34
32CA0000024	CAVO DIRITTO MOD/JACK 800MM.	86	€ 2,21	€ 189,73
16-SO395	CONTENITORE IN PLASTICA	51	€ 3,72	€ 189,72
9COMRU00068	RUOTA A GIR. GEMELLARE D=75 SERIE 5920	75	€ 2,53	€ 189,66
9COMEF00049	PISTONCINO DI POSIZIONAMENTO A MOLLA	51	€ 3,71	€ 189,39
13MEC0051/3C	TAPPO SPINGI MOLLA COMODINO CROMATO	208	€ 0,91	€ 189,28
13MEC125/105C	PERNO FISSAGGIO SPONDA 12-AC090/80 CR	105	€ 1,80	€ 189,00
9COMMV00351	ANGOLO 90° ART.21/29.12AL00 H120	490	€ 0,38	€ 187,08
13MEC137/63C	RONDELLA FILETTATA FEMMINA PER SPALLIERA	724	€ 0,26	€ 186,79
12-CT300VA	COPPIA TESTATA E PEDIERA A FARFALLA	3	€ 62,00	€ 186,00
13MEC137/13	BRACCIO SUPERIORE COMPASSO PRIMARIO	63	€ 2,95	€ 185,85
9COMPS00117	CAVO ABBATTIMENTO RAPIDO SCHIENALE P.P.	35	€ 5,29	€ 185,15
9COMPU0040N	PUNTALE TONDO ALETTATO D=40 IN PE GRIGIO	2656	€ 0,07	€ 184,59
12spl000371	CARTER TESTIERA LETTO 11-LE890-880E	12	€ 15,37	€ 184,45
13MEC052/41	TAPPO LATO MANOV. PER VITONE P4 STAMPATO	941	€ 0,20	€ 184,25
13MEC0052/6C	ANELLO DISTANZIALE ANTERIORE CR	160	€ 1,15	€ 184,00
9COMCO4040N	COPRITESTA QUADRO IN PE 40x40 GRIGIO	3079	€ 0,06	€ 183,20
13MEC99/253C	BOCCOLA SPONDA SUPERIORE	62	€ 2,95	€ 182,90
12SPL000507	CASSETTO MEDIO COLORE ARANCIO 388	7	€ 26,00	€ 182,00
13MEC115/35	BOCCOLA PER VITE A BATTUTA L=22	472	€ 0,39	€ 181,77
13MEC065/168	PERNO CON SEGER D=8 L=45 INTERNO 39	201	€ 0,90	€ 180,90
13MEC051/89	SNODO ROTAZIONE SALDATO SU COLONNINA	130	€ 1,39	€ 180,71
9COMPU00006	MANOPOLA IN PVC FORO D=12 cod.MVP/24x83	473	€ 0,38	€ 179,74
9COMPS00042	BLOC-O-LIFT 300 N CORSA 220 B=525	15	€ 11,95	€ 179,24
9COMMV00030	PEDANA PER CARROZZINA	18	€ 9,90	€ 178,20
13MEC051/91C	GRUPPO SUPPORTO SERVITORE BLOCCO SNODO	33	€ 5,37	€ 177,28
9COMPS00160	CAVETTO QUICK RELEASE LETTO 11-LE-LO300	59	€ 3,00	€ 177,00
9COMPA09030	PARACOLPO GRIGIO 90x30 D1-30	287	€ 0,62	€ 176,79
9COMEF00031	REGISTRO PER GUAINA 8 MA Art.00227	367	€ 0,48	€ 176,16
13MEC065/209I	BLOCCHETTO MANIGLIA SGANCIO INOX	40	€ 4,39	€ 175,80
CAVETTI COLLEGAMENTO D.D. 2500	CAVETTI COLLEGAMENTO D.D. 2500	45	€ 3,90	€ 175,50
12SPL000303BI	ANTINA SX COMODINO SCATOLATA BIANCO	19	€ 9,22	€ 175,18
9COMPU0030F	PUNTALE TONDO D=30 x M10 INSERTO OTTONE	225	€ 0,78	€ 175,12
13MEC125/110C	PERNO FISSAGGIO SPONDA 12-AC090 CR	348	€ 0,50	€ 174,00
13MEC065/329	BLOCCHETTO ATTACCO SNODO SCHIENALE	54	€ 3,22	€ 173,88
S08-105E	VASCA INOX SALDARE 330x330x200 H	4	€ 43,40	€ 173,60
11SPINAC825C	SPINA CILINDRICA 8x25 UNI 1707	714	€ 0,24	€ 172,07

9COMSE00215	LEVETTA PIANA 20x3 A=50 L=60 COD.180ZB	1331	€ 0,13	€ 171,70
9COMRU00130	RUOTA DIREZION. 125x32 GAMBO 28 RAL 9002	20	€ 8,50	€ 170,00
32CA0000032	CAVO DA 1110 STORTO-DRITTO PER LETTI	100	€ 1,70	€ 170,00
9COMPS00016	BLOC-O-LIFT 044571 0800N	14	€ 12,11	€ 169,58
31CE0000037	CENTRALINA CA 40	4	€ 42,34	€ 169,36
12SPL000406	PIANO RETE ALZAPIEDI LETTO 11-LO300	13	€ 13,00	€ 169,00
9COMMO00040	MOLLA A TRAZIONE LEVA FERMO QUINTA RUOTA	108	€ 1,56	€ 168,96
12SPL000250R	TOPPA IN PLASTICA 596x283 H ROSSA	20	€ 8,43	€ 168,60
12SPL000243	CUSCINETTO FLANGIATO GFM-1214-09	1208	€ 0,14	€ 168,15
9COMPS00161	CAVETTO CON CORDINA QUICK RELEASE	56	€ 3,00	€ 168,00
12SPL000323	CARTER SCHIENALE POLTRONA 19-PO800	6	€ 28,00	€ 168,00
31CE0000015	CENTRALINA CB6SFITBIT00040-IT	2	€ 83,90	€ 167,80
13MEC065/397	BOCCOLA ATTACCO SPONDE 19-PO810	83	€ 2,02	€ 167,75
18IMBPOPA02	COSCIALE POLTRONA GINECOLOGICA GRIGIO	12	€ 13,92	€ 167,07
12SPL000252	TOPPA IN PLASTICA 596x92 H GIALLO 100U	23	€ 7,26	€ 166,98
9COMPU4080N	PUNTALE RETT. ALETTATO 40x80 N	1190	€ 0,14	€ 165,89
13MEC101/270	BOCCOLA PER LEVA AZIONAMENTO PISTONE	296	€ 0,56	€ 165,76
20-FP678	COPPIA CINTURE DI SICUREZZA PER BARELLE	10	€ 16,50	€ 165,00
13MEC0052/7C	VITE DI SOLLEVAMENTO DX D=20 CROMATO	13	€ 12,68	€ 164,87
13MEC137/12I	BRACCIO INOX COMPASSO INFERIORE LETTI CP	11	€ 14,85	€ 163,35
9COMCE00103	BASETTA CERNIERA H06 REGISTRAB. B2R3E69	463	€ 0,35	€ 163,35
13MEC137/142	BOCCOLA SNODO TESTATA 11-LE25900117	24	€ 6,80	€ 163,20
9COMPU0060N	PUNTALE TONDO ALETTATO D=60 IN PE NERO	1502	€ 0,11	€ 162,67
9COMVOP0820	VOLANTINO 4 LOBI M8x20 +PUNTALINO TIPO G	334	€ 0,49	€ 162,52
9COMPS00111	CAVO AZIONAMENTO SFIATO TRENDELEMBURG	65	€ 2,50	€ 162,50
9COMMV00261	CONTENITORE CILINDRICO INOX 18/10	13	€ 12,50	€ 162,50
13MEC024/35C	PERNO LISCIO D=10x56 DI LUNGHEZZA ZN	902	€ 0,18	€ 162,36
13MEC101/505	BOCCOLA A BATTUTA TELAIO 20-FP630	136	€ 1,19	€ 162,30
9COMPS00127	CAVETTO QUICK RELEASE LETTI A COLONNA	54	€ 3,00	€ 162,00
9COMCE00108	BASETTA CERNIERA H00	765	€ 0,21	€ 161,26
9COMMG00001	MAGNETE BIANCO MERONI 914 WU COMPLETO DI	392	€ 0,41	€ 161,03
13MEC101/784C	BLOCCO SNODO MANIGLIONE ABBAT. CROMATO	46	€ 3,50	€ 161,00
12SPL000511	CASSETTO PICCOLO COLORE ROSSO 204	7	€ 23,00	€ 161,00
12SPL000081	CARTER TESTATA POSTERIORE LETTO RIANIMAZ	6	€ 26,79	€ 160,71
12SPL000332	CARTER PIANO LATER. POST DX LETTO ANTID	8	€ 20,00	€ 160,00
S08-107E	VASCA INOX SALDARE 400x400x200 H	3	€ 53,29	€ 159,87
12SPL000037	COPPIA CARTERINI SNODO COLONNINA COMOD.	349	€ 0,46	€ 159,81
13MEC101/322	TONDO SCORRIMENTO MANIGLIONE BARELLA	105	€ 1,52	€ 159,72
9COMPS00040	BLOC-O-LIFT 150 N CORSA 270	7	€ 22,80	€ 159,60
13MEC115/44	TAPPO POSTERIORE IN AVP NON FORATO	275	€ 0,58	€ 159,47
12SPL000221	RONDELLA PVC BIANCO BUL 20,0x30,0x1,0	988	€ 0,16	€ 159,17
9COMPU00009	COPRIPEDALE PER CARRELLO PORTASACCO	106	€ 1,50	€ 159,00
30MT0000014	ATTUATORE LA31 2QB-200-L1-005 IP66 GRIG	1	€ 158,60	€ 158,60
13MEC101/521	SNODO INOX MANIGLIA DI SPINTA 20-FP630	33	€ 4,80	€ 158,40
9COMMAN0014	LEVA A SCATTO M10x15 CON PRIGIONIERO	216	€ 0,73	€ 158,35
9COMRU00172	RUOTA GEMELLARE D=150 FRENO FORO PASS.	5	€ 31,65	€ 158,25
S29-ALLEGRA2	POLTRONA ARTICOLATA	1	€ 158,00	€ 158,00
045066	CERNIERA MODELLO VECCHIO	63	€ 2,50	€ 157,50
13MEC137/530C	PERNO D=10x90 L PER LOMBARE TRASLANTE	91	€ 1,73	€ 157,43
13MEC75/292X	BOCCOLA INOX D=21,5x10 H M8	133	€ 1,18	€ 157,29
11RAN000012	RANELLA CON CAPPUCCIO 12 ZINCATA	3141	€ 0,05	€ 157,05

13MEC069/158	POSIZIONATORE APERTO SNODO CULLA	27	€ 5,80	€ 156,60
9COMMO00500	MOLLA TORSIONE SX LTCD / RELAX	126	€ 1,24	€ 156,18
13MEC125/62	DISTANZIALE INFERIORE DAMPER	208	€ 0,75	€ 156,00
9COMPS00030	BLOC-O-LIFT K0B1K-3-060-220--002 800N	8	€ 19,50	€ 156,00
31PU0000028	PULSANTIERA SX SU LATO LETTO LE800	6	€ 26,00	€ 156,00
12SPL000191	PIANO RETE TESTIERA PER LETTO 11-LE900	10	€ 15,45	€ 154,50
13MEC065/35	TRAVERSA PORTANTE POLTRONA 17-FP340	89	€ 1,73	€ 154,29
16-FP596	CONFEZIONE DA 100 SIGILLI DI SICUREZZA	14	€ 11,00	€ 154,00
13MEC065/175I	BRACCIO PER COSCIALE INOX	24	€ 6,40	€ 153,60
9COMCE00016	CERNIERA SALICE 110 C2A6P99 A FILO D=35	185	€ 0,83	€ 153,55
12SPL000079	RIPIANO COMODINO IN ROTAZIONALE	52	€ 2,95	€ 153,46
13MEC077/19	CANOTTO SCORRIMENTO SENZA ACQUA STOP	26	€ 5,90	€ 153,40
12SPL000108	PUNTALE GUIDA COLONNA GRIGIO RAL 7035	806	€ 0,19	€ 153,14
9COMCE00023	CERNIERA APERTURA 165 A TOPPA D=35	142	€ 1,08	€ 153,01
13MEC065/103	CANOTTO GUIDA ASTA COSCIALE-BRACCIOLO	51	€ 3,00	€ 153,00
13MEC065/205	PERNO TEMPERATO PER SGANCIO CREMAGLIERA	51	€ 3,00	€ 153,00
13MEC065/232	BOCCOLA FISSAGGIO ASTA BRACCIOLO	51	€ 3,00	€ 153,00
9COMMO00036	MOLLA A COMPRESSIONE PUNZONE DI FERMO	95	€ 1,61	€ 152,81
9COMMAN0010	LEVA A SCATTO M10x20 CON PRIGIONIERO	380	€ 0,40	€ 152,72
9COMRU00069	RUOTA A FRENO GEMELLARE D=75 SERIE 5920	79	€ 1,93	€ 152,70
12SPL000192	PIANO RETE LOMBARE FISSO STRETTO IN ABS	36	€ 4,24	€ 152,63
12SPL000521	CARTER TELAIO INFERIORE FISSO POLTRONA P	5	€ 30,50	€ 152,48
13MEC065/228	BOCCOLA D'INNESTO PER RINFORZO	99	€ 1,53	€ 151,81
13MEC137/403	BATTUTA TELAIO SCORREVOLE IN NYLON B.	42	€ 3,60	€ 151,20
13MEC137/308	CERNIERA DOPPIA LUNGHEZZA 264	42	€ 3,60	€ 151,20
23-VA604010C	VASCHETTA IN ABS FORMATO ISO 60x40x10 H	16	€ 9,40	€ 150,40
9COMSE00025	SERRATURA 304/40 PHCKD D19x40 MM CROMO	97	€ 1,55	€ 150,08
9COMPS00037	MOLLA A GAS 0300N	5	€ 30,00	€ 150,00
12SPL000313BB	ANTA DX SOPRALZO SCATOLATA SCHIUMATA BLU	10	€ 15,00	€ 150,00
21-FP52900101	BILANCIA A ROMANO	1	€ 150,00	€ 150,00
12SPL000003	CASSETTO COMODINO IN PST BIANCO	58	€ 2,58	€ 149,65
9COMSE00016	SERRATURA BOX 5 DT 13 MM. KD	85	€ 1,76	€ 149,26
12SPL000020	CARTER BASAMENTO LETTO A.V. CON POMPA	7	€ 21,26	€ 148,82
9COMEF00020X	PRIGIONIERO INOX 2G M8x20	1530	€ 0,10	€ 148,41
13MEC069/80	BOCCOLA CON BATTUTA PER RUOTA CULLA	206	€ 0,72	€ 147,81
9COMCE00102	SCODELLINO T22 COD. 077734	195	€ 0,76	€ 147,77
077736	SCODELLINO MODELLO VECCHIO	197	€ 0,75	€ 147,75
21-CL453	CLASSIFICATORE A 3 CASSETTI	1	€ 147,68	€ 147,68
13MEC065/398	BOCCOLA ATTACCO SPONDE DISTANZIALE	81	€ 1,82	€ 147,63
13MEC137/76	BOCCOLA PER LEVA SCARICO POMPA	136	€ 1,08	€ 147,18
31PU0000049	PEDALE PER MOVIMENTO SINGOLO LETTI	8	€ 18,38	€ 147,08
12SPL000621	GUIDA PROFILO PICCOLO CULLA 24-PE110	488	€ 0,30	€ 146,40
9COMMO00045	MOLLA A COMPRESSIONE PULSANTE	146	€ 1,00	€ 146,00
31PU0000024	ACO 610118+01000 IP66 GRIGIO	6	€ 24,30	€ 145,80
9COMRU00034	RUOTA D=100 ANTISTATICA CON FRENO	18	€ 8,10	€ 145,80
13MEC137/123I	PERNO INOX D=6x56 ARRESTO PER CANOTTO	116	€ 1,25	€ 145,10
12SPL000603	ESTREMITA' LONGHERONE SPONDA 12-AC090	207	€ 0,70	€ 144,49
13MEC137/144	RONDELLA FILETTATA MASCHIO 11-LE25900117	182	€ 0,79	€ 144,11
13MEC065/324	BLOCCHETTO MANIGLIA PEDIERA 19-PO810	48	€ 3,00	€ 144,00
13MEC065/116	MORSETTO BAIONETTA PEDIERA POLTR GINEC	16	€ 9,00	€ 144,00
13MEC065/203I	INVOLUCRO FEMMINA SGANCIO INOX	8	€ 18,00	€ 144,00

12SPL000334	CARTER PIANO TESTIERA LETTO ANTID	6	€ 24,00	€ 144,00
12SPL000170	ATTACCAPANNI RIGIDO IN PP COLORE BIANCO	899	€ 0,16	€ 143,93
9COMGU00153	MOVIMENTO TELESCOPICO DI SOLLEVAMENTO	76	€ 1,89	€ 143,64
13MEC101/467	BOCCOLA DI SNODO ASTA PORTAFLEBO	62	€ 2,31	€ 143,00
12SPL000034	CARTER ANTERIORE SENZA TESTATA LETTO COL	11	€ 13,00	€ 143,00
11RIB000002	RIBATTINO IN FERRO D=4 SEMIFORATO	2859	€ 0,05	€ 142,95
12SPL000397	MANIGLIA PER MECCANISMO SGANCIO SPONDA	277	€ 0,52	€ 142,66
13MEC020/46	PERNETTO INOX PER ASTA SOLLEVAMALATI	407	€ 0,35	€ 142,45
12SPL000620	GUIDA PROFILO GRANDE CULLA 24-PE110	474	€ 0,30	€ 142,20
9COMMO00019	MOLLA A COMPRESSIONE D=25x21x50 L	487	€ 0,29	€ 142,06
13MEC125/65	DISTANZIALE SUPERIORE DAMPER	167	€ 0,85	€ 141,95
12SPL000516	TOP BASSO SUPERIORE PER CARRELLI 16-CR	13	€ 10,90	€ 141,70
12SPL000607	COPERCHIO SNODO POSTER. SPONDA 12-AC090	587	€ 0,24	€ 141,35
9COMPUM830F	PUNTALE TONDO D=30 x M 8 INSERTO OTTONE	92	€ 1,53	€ 140,81
9COMPS00123TM	CAVETTO QUICK RELEASE PER 11-LE880/E	44	€ 3,20	€ 140,80
9COMSE00005	SERRATURA RETTANGOLARE SCHEDARI G1027	57	€ 2,47	€ 140,56
12SPL000304GR	TOPPA CASSETTO COMODINO SCATOLATA GRIGIO	18	€ 7,80	€ 140,40
12SPL000084	CARTER BASAMENTO POLTRONA SU PIEDINI	7	€ 20,00	€ 139,99
9COMSE00032	SERRATURA PER PORTE A BATTENTE	18	€ 7,75	€ 139,50
17CONTP0002	CONTENITORE MADIA 4 A 4 CASSETTI	7	€ 19,90	€ 139,30
13MEC125/50X	ALBERO FLANGIA MOBILE SPONDA INOX	116	€ 1,20	€ 139,20
9COMSE00013	SERRATURA ANTE SCORREVOLI 134 S G 1033	29	€ 4,80	€ 139,20
9COMPS00156	FORCELLA SENZA PERNO 8 MA art.4512	185	€ 0,75	€ 138,75
13MEC137/143	RONDELLA FILETTATA FEMMINA 11-LE25900117	171	€ 0,81	€ 138,30
12SPL000218	CUSCINETTO FLANGIATO GFM-2527-48	234	€ 0,59	€ 138,06
12SPL000303RO	ANTINA SX COMODINO SCATOLATA ROSSO	12	€ 11,50	€ 138,00
12SPL000306RO	ANTINA DX COMODINO SCATOLATA ROSSO	12	€ 11,50	€ 138,00
13MEC115/125	BOCCOLA FILETTATA PER PEDIERA	135	€ 1,02	€ 137,12
13MEC125/115C	PERNO FISSAGGIO SPONDA 12-AC090 CR	137	€ 1,00	€ 137,00
30MT0000006	ATTUATORE LINEARE CARELINE LA31 40	2	€ 68,50	€ 137,00
9COMPS00049	MOLLA A GAS BLOC-O-LIFT 100 N CORSA	7	€ 19,53	€ 136,72
13MEC101/356C	PERNO D=12 SNODO GRUPPO 5° RUOTA ZINCATO	130	€ 1,05	€ 136,50
9COMSE00029	SERRATURA MANIGLIA A BASE QUADRA 90° OR.	39	€ 3,50	€ 136,50
B09-2301	REGGITUBI CROMATO ART.2301 (LEGNO)	449	€ 0,30	€ 136,50
12SZAMA0003D	LEVA PEDALE DX/SX FRENO DERBY	44	€ 3,10	€ 136,40
17-FP379	SGABELLO GIREVOLE AD ALTEZZA VARIABILE	2	€ 68,20	€ 136,40
13MEC125/100	RONDELLA PER VITE M 5x16 12-AC090	453	€ 0,30	€ 135,90
13MEC144/07	SEDE PER MOLLA E PERNO TAVOLO A RIBALTA	65	€ 2,09	€ 135,73
12SPL000502	PARACOLPO ANGOLARE PER CARRELLI	186	€ 0,73	€ 135,45
13MEC125/110C	PERNO FISSAGGIO SPONDA 12-AC090 CR	135	€ 1,00	€ 135,00
12-CT200XVA	COPPIA TESTATA E PEDIERA INOX TECNOPOLIM	27	€ 5,00	€ 135,00
13MEC0042/4C	PIASTRINA COLLEGAMENTO SPONDE-BLOCCHETTI	262	€ 0,51	€ 134,54
9COMID00081 DX	LAVELLO INOX INCASSO cm.86x50 VASCA A DX	2	€ 67,00	€ 134,00
13MEC051/88	SNODO ROTAZIONE SALDATO SU TUBO SGOLATO	58	€ 2,31	€ 133,89
13MEC137/59	BOCCOLA IN NYLON PER POMPA	365	€ 0,37	€ 133,48
12SPL000410	GUSCIO PER COMANDI SU SPONDE 12-AC140	51	€ 2,62	€ 133,44
13MEC137/325I	BOCCOLA INOX PER ESAGONO LETTO 19-PO900	81	€ 1,65	€ 133,37
13MEC065/262	MORSETTO PER ASTA PORTA FLEBO D=22	11	€ 12,00	€ 132,00
9COMPU0022B	PUNTALE TONDO ALETTATO D=22 BIANCO	6525	€ 0,02	€ 131,81
9COMPA09020	PARACOLPO GRIGIO 90x20 D1-20	320	€ 0,41	€ 131,20
99MEC101/001	BOCCOLA GUIDA 5° RUOTA	24	€ 5,45	€ 130,80

12SPL000245	CUSCINETTO FLANGIATO GFM-1214-15	256	€ 0,51	€ 130,48
31CE0000004	CENTRALINA A 4 PER CO CB9204-01 IP 66 G	1	€ 130,10	€ 130,10
13MEC065/473	BINARIO DX/SX INOX GUIDA COSC. 19-PO810	20	€ 6,50	€ 130,00
9COMSO2830B	SOTTOPIEDE PINZA POLIETILENE B	2100	€ 0,06	€ 129,36
9COMMO00502	MOLLA A TORSIONE PER LETTO CDS	184	€ 0,70	€ 129,15
9COMRU00093	RUOTA 200x35 DIREZIONALE ANTISTATICA	7	€ 18,45	€ 129,12
13MEC101/529	BLOCCHETTO DX IN NYLON DI SCRIMENTO	51	€ 2,53	€ 129,00
12SPL000125	BLOCCHETTO INFERIORE SPONDA 12-AC105	608	€ 0,21	€ 128,96
13MEC0020/5	PERNO BLOCCAGGIO TUBO LT GAS	106	€ 1,22	€ 128,85
9COMPU0022C	COPRITESTA TONDO IN PE CROMATO D=22	1609	€ 0,08	€ 128,72
9COMRU00165	RUOTA GEMELLARE D=125 FORO 13	8	€ 16,07	€ 128,56
12SPL000101	SUPPORTO RETE STAMPATO C1 PIANO	780	€ 0,16	€ 128,54
9COMSE00033	SERRATURA SIMULTANEA PER CASSETTI	60	€ 2,14	€ 128,40
9COMCE00001	CERNIERA FICCO ART.265 Z (LM.500)	146	€ 0,88	€ 128,22
13MEC99/254C	BOCCOLA COLLEGAMENTO COMPASSI SPONDE	58	€ 2,20	€ 127,60
9COMRU00124	RUOTA 75x25 GIREVOLE ANTISTATICA M10x25	16	€ 7,95	€ 127,20
12SPL000619	GUSCIO COPRI FORCELLA CULLA 24-PE110	17	€ 7,48	€ 127,19
12SPL000360	DISTANZIALE RAGGIATO PER CULLA SMONTATA	1978	€ 0,06	€ 126,79
9COMCE00020	CERNIERA SALICE 90 C6A7C99 A TOPPA D=26	214	€ 0,59	€ 126,73
13MEC115/250	PERNO SGANCIO TESTIERA NUOVA	133	€ 0,95	€ 126,35
16-FP563	DIVISORI PER CASS. MEDIO CARRELLO CR	6	€ 21,03	€ 126,18
13MEC012/53	SUPPORTO UNIVERSALE PORTA AGHI 16-FP537U	103	€ 1,22	€ 126,03
32CA0000001 LUNGO	CAVO CENTRALINA 3 VIE	28	€ 4,50	€ 126,00
12SPL000351	SCHIUMATURA MANIGLIA LETTO 19-PO900	14	€ 8,90	€ 124,60
9COMPU0022AC	COPRITESTA D=22 TONDO ABS CROMATO	1066	€ 0,12	€ 124,51
12SPL000013	BATTUTA CASSETTO COMODINO D10x10 PLASTIC	832	€ 0,15	€ 124,05
9COMEF00055	MINI PISTONCINO DI POSIZIONAMENTO A MOLL	22	€ 5,63	€ 123,90
12SPL000352	SCHIUMATURA BARRA DI SOSTEGNO 19-PO900	6	€ 20,50	€ 123,00
12SPL000226	CUSCINETTO FLANGIATO GFM-1618-12	464	€ 0,27	€ 122,96
9COMPS00105	TESTINA BLOC-O-LIFT CAVO BOWDEN	103	€ 1,19	€ 122,76
S08-105TE	VASCA INOX DA INCASSO LUCIDA 330x330x200	3	€ 40,90	€ 122,70
13MEC137/251	SUPPORTO INOX REGISTRO CORDA TRENDELEMB.	43	€ 2,85	€ 122,55
13MEC115/451	BARRA CON GANCI PORTA SACCHE INOX	35	€ 3,50	€ 122,50
32CA0000032	CAVO DA 1110 STORTO-DRITTO PER LETTI	72	€ 1,70	€ 122,40
9COMRU00095	RUOTA GIREVOLE 150x32 PIASTRA SUP. INOX	14	€ 8,71	€ 121,87
12SPL000007	CREMAGLIERA STAMPATA LETTI CD	189	€ 0,64	€ 121,30
13MEC101/598	PASTICCA BLOCCHETTO BRACCIOLO 20-FP695	62	€ 1,95	€ 120,90
11RIB000001	RIBATTINO IN FERRO D=4 SEMIFORATO	6604	€ 0,02	€ 120,85
9COMMO00034	MOLLA A COMPRESSIONE INTERNA 12-AC090	258	€ 0,47	€ 120,80
13MEC115/14	ATTACCO TELAIO SUPERIORE COLONNE	53	€ 2,27	€ 120,28
13MEC137/307	CERNIERA SINGOLA LUNGHEZZA 91	38	€ 3,16	€ 120,08
9COMPS00015	BLOC-O-LIFT 400N K0B1K-3-100-345-007	10	€ 12,00	€ 120,00
9COMRU00174	RUOTA GEMELLARE D=100 ANT. GIREVOLE	5	€ 24,00	€ 120,00
13MEC99/095	BOCCOLA TELAIO PIANO RETE	101	€ 1,19	€ 119,90
9COMVOL1840	VOLANTINO 6 LOBI M M=8x40 PERNO INOX	335	€ 0,36	€ 119,83
9COMPS00109	CAVO BLOWER L= 1000	68	€ 1,76	€ 119,68
12SPL000065	SPALLA LETTO STAMPATA IN ROTAZIONALE	4	€ 29,90	€ 119,60
9COMRU00123	RUOTA 75x25 CON FRENO ANTISTATICA	12	€ 9,95	€ 119,40
11SPINAC540C	SPINA CILINDRICA 5x40 UNI 1707	963	€ 0,12	€ 119,22
32CA0000024	CAVO DIRITTO MOD/JACK 800MM.	54	€ 2,21	€ 119,13
13MEC077/18	SPESSORE INOX PER PARACOLPO PIANTANA	85	€ 1,40	€ 119,00

9COMGU00051	GUIDA CASSETTO F350 GRIGIO M97 DXSX	150	€ 0,79	€ 118,95
9COMCO30150	COPRITESTA OVALE 15x30 IN PE GRIGIO 7035	5600	€ 0,02	€ 118,72
13MEC66/396	TAPPO FILETTATO PER RUOTE COMODINO	94	€ 1,26	€ 118,66
9COMRU00171	RUOTA GEMELLARE D=150 FORO PASSANTE	5	€ 23,64	€ 118,20
S08-107T	VASCA INOX DA INCASSO 400x400x200 H	2	€ 59,10	€ 118,20
13MEC137/351	ASTA Ø10 M6 INOX PER STRETTONE COSCIALE	65	€ 1,80	€ 117,00
9COMMA00008	MANIGLIA NICHELATA SATINATA L=64	121	€ 0,96	€ 116,16
9COMRU00055	RUOTA GIREVOLE 150x32 GAMBO LUNGO	8	€ 14,50	€ 116,00
21-FP521	PORTARIFIUTI IN ACCIAIO INOX	8	€ 14,50	€ 116,00
9COMPS00150	SERRAGGIO AUTOMATICO 6MA articolo 4524	223	€ 0,52	€ 115,51
9COMRU00019	RUOTA FISSA 125x32 H170GFS125.PQ	14	€ 8,25	€ 115,50
9COMSE00001	SERRATURA BOX 5 DT 20mm	53	€ 2,17	€ 115,22
9COMPS00152	REGISTRO 8 MA (1410) art.00227	463	€ 0,25	€ 114,82
13MEC101/559	BLOCCHETTO SX IN NYLON DI SCRIMENTO	44	€ 2,61	€ 114,78
13MEC065/479	SPESSORE PER FISSAGGIO MOLLA A GAS	191	€ 0,60	€ 114,60
16-FP320	CARTELLA SOSPESA IN POLIPROPILENE	50	€ 2,29	€ 114,30
F49-L050AX	POLTRONA STRUTTURA IN LEGNO, SEDUTA	1	€ 113,90	€ 113,90
9COMEF00023	MOSCHETTONE A SCATTO NERO art.PL1504	86	€ 1,32	€ 113,55
13MEC99/096	BOCCOLA CREMAGLIERA TELAIO PIANO RETE	108	€ 1,05	€ 113,26
13MEC066/02X	PERNO INOX CON BROCCIA FORATO	59	€ 1,92	€ 113,04
13MEC049/23	BOCCOLA M8 PER TRAVERSA SUPERIORE	141	€ 0,80	€ 112,80
9COMEF00032	MORSETTO SERRAFILO 2-4 Art.00304 2 VITI	188	€ 0,60	€ 112,80
34MEV000001	SPINA MULTICONTACT 6/15 Y04005600	135	€ 0,84	€ 112,73
12SPL000122	POMOLO DI SGANCIO PER SPONDA 12-AC105	1408	€ 0,08	€ 112,50
9COMPS00112TM	CAVETTO TRASMISSIONE MOTORI T MOTION	16	€ 7,00	€ 112,00
9COMRU00064	RUOTA GIREVOLE A 150x70 GEMELLARE	4	€ 28,00	€ 112,00
12SPL000329	VASCETTA RACCOGLI LIQUIDI 19-PO800	8	€ 14,00	€ 112,00
12SPL000331	CARTER PIANO LATER. ANT. SX LETTO ANTID	8	€ 14,00	€ 112,00
12SPL000136I	SUPPORTO MOVIMENTI LETTI INFERIORE	261	€ 0,43	€ 111,84
9COMRU00014	RUOTA GIREVOLE 150x32 H170GFS150.EBZ4	8	€ 13,96	€ 111,67
15LTLE00189C	MANIGLIA IN TONDINO ESTRAZIONE PIANETTO	124	€ 0,90	€ 111,60
13MEC99/126C	VITE CON BROCCIA PER PANTOGRAFI ZN	93	€ 1,20	€ 111,60
13MEC012/69	BOCCOLA PVC PER MENSOLA 16-FP840-845	47	€ 2,35	€ 110,45
16-FP596	CONFEZIONE DA 100 SIGILLI DI SICUREZZA	10	€ 11,00	€ 110,00
21-FP549	ALTIMETRO PER BILANCIA	3	€ 36,30	€ 108,90
13MEC076/01	BOCCOLA CON FLANGIA INNESTO RINGHIERINO	31	€ 3,50	€ 108,50
12SPL000128	PARACOLP0 CON BASSOFONDO	187	€ 0,58	€ 108,46
13MEC145/04C	BINARIO SPONDA SCHIENALE POLTRONA PO800	19	€ 5,70	€ 108,30
9COMMO00018	MOLLA A COMPRESSIONE D=14x10x80 L 5° R	206	€ 0,53	€ 108,27
9COMPU2525N	PUNTALE QUADRO ALETTATO 25x25 NERO	2844	€ 0,04	€ 108,07
9COMPS00154	ALZAVOLTA ART. 0118.02.114 TOMMASELLI	61	€ 1,77	€ 108,07
13MEC024/351	PERNO LISCIO INOX D=10x56 DI LUNGHEZZA	36	€ 3,00	€ 108,00
S08-105TSX	VASCA INOX INCASSO LUCIDA 330x330x200 SX	3	€ 36,00	€ 108,00
12SPL000253G	TOPPA IN PLASTICA 596x140 H GIALLO 100U	18	€ 6,00	€ 108,00
12-AC320	PORTAPAPPAGALLO IN ACCIAIO INOX	60	€ 1,80	€ 108,00
9COMCORAC01	COPRITESTA RETT. 15x30x1,5 ABS CROMATO	326	€ 0,33	€ 107,91
9COMPS00108	CAVO AZIONAMENTO TRENDELEMBURG LETTI	46	€ 2,34	€ 107,65
9COMMO00005	MOLLA SERRAGGIO SPONDA CD190	317	€ 0,34	€ 107,37
12SPL000114	VETRINO IN PLEXI TRASPARENTE S=4	160	€ 0,67	€ 107,20
13MEC75/222	BOCCOLA INOX D=28,5x10xM8 16-SO205	89	€ 1,20	€ 106,80
9COMMO00501	MOLLA TORSIONE DX LTCD / RELAX	43	€ 2,48	€ 106,60

13MEC020/39C	PERNETTO ZIGRINATO TRASVERSALE	152	€ 0,70	€ 106,40
13MEC065/271C	BINARIO SX.POLTRONA GINECOLOGICA L=470	18	€ 5,90	€ 106,20
9COMPU03030	PUNTALE QUADRO FILETTATO PP 30x30 M10	617	€ 0,17	€ 106,12
9COMRU00178	RUOTA CON FRENO 160x46 PIASTRA SUP. INOX	4	€ 26,50	€ 106,00
9COMCOTC018	COPRITESTA TONDO IN PE CROMATO D=18	1536	€ 0,07	€ 105,98
12SPL000236	CUSCINETTO RADENTE GFM-1214-12	3996	€ 0,03	€ 105,89
13MEC137/22	CANOTTO FINE CORSA LETTO TREND.ELETTRICO	47	€ 2,25	€ 105,75
9COMCE00108	BASETTA CERNIERA H00	500	€ 0,21	€ 105,40
CAVETTO COLONNA S.D. DA 1100-B	CAVETTO COLONNA S.D. DA 1100-B	42	€ 2,50	€ 105,00
13MEC101/329	PERNO D.12 L.30 PER SGANCIO PORTAROTOLO	50	€ 2,10	€ 105,00
31PU0000051	PULSANTIERA RETRO ILLUMINATA 19-PO810	7	€ 15,00	€ 105,00
12SPL000128	PARACOLPO CON BASSOFONDO	180	€ 0,58	€ 104,40
12SPL000385	CARTER TESTIERA LETTO 11-LE890/78	13	€ 8,02	€ 104,29
12SPL000452	CARTER TESTATA CHIUSO BARELLA 20-FP630	19	€ 5,49	€ 104,22
12SPL000451	CARTER TESTATA APERTO BARELLA 20-FP630	19	€ 5,48	€ 104,21
13MEC065/388	BOCCOLA ATTACCO MANIGLIONE SCHIENALE	25	€ 4,17	€ 104,17
13MEC137/34	MOLLA PER SCARICO TRENDELEMBURG	124	€ 0,84	€ 104,16
12SPL000053	SUPPORTO GANCI ASTA TONDA MM.22	252	€ 0,41	€ 104,08
31PU0000029	PULSANTIERA DX SU LATO LETTO LE800	4	€ 26,00	€ 104,00
9COMID00082	LAVELLO INOX INCASSO cm.116x50 2 VASCHE	1	€ 104,00	€ 104,00
13MEC065/347	BLOCCHETTO ATTACCO MANIGLIA 19-PO810	18	€ 5,77	€ 103,85
13MEC077/10C	GHIERA STRINGIPINZA PER ASTA FLEBO REGOL	43	€ 2,40	€ 103,20
13MEC066/01X	INVOLUCRO INOX MECCANISMO LEGGIO	9	€ 11,45	€ 103,08
13MEC101/301	BOCCOLA AGGANCIO STELO CILINDRO	58	€ 1,78	€ 102,95
12SPL000124	BLOCCHETTO SUPERIORE SPONDA 12-AC105	485	€ 0,21	€ 102,87
15LTFP00089C	LEVA BLOCCAGGIO ASTA REGOLAZIONE L=530 C	24	€ 4,28	€ 102,83
9COMMAN0001	MANOVELLA MV/130 M DIS.629	18	€ 5,71	€ 102,72
9COMRU00166	RUOTA GEMELLARE D=125 CON FRENO FORO 13	5	€ 20,44	€ 102,20
31PU0000030	PULSANTIERA HB8295V0002+G1 IPXGW GRIGIA	4	€ 25,50	€ 102,00
12SPL000615	SELETTORE sx GRUPPO SNODI POSTER. 12-AC0	314	€ 0,32	€ 101,70
12SPL000089	COPERCHIO+TAPPETTO PER ASTA FLEBO	241	€ 0,42	€ 101,36
9COMPUF040N	PUNTALE ROTONDO IN PP FILETT. D=40 NERO	506	€ 0,20	€ 101,20
13MEC145/02C	PERNO PER SNODO COMPASSO-TRIANGOLO-SEDIL	102	€ 0,99	€ 100,98
9COMRU00096	RUOTA CON FRENO 150x32 PIASTRA SUP. INOX	14	€ 7,20	€ 100,74
9COMRU00111	RUOTA D=125 GEMELLARE A PIASTRA	12	€ 8,39	€ 100,73
13MEC134/78	BLOCCO SCORREVOLE ARCO TRAZIONE	375	€ 0,27	€ 100,73
9COMPS00006	MOLLA A GAS 0400 N art.5261 HM	10	€ 10,03	€ 100,32
9COMMO00037	MOLLA A COMPRESSIONE PREMISFERE	46	€ 2,18	€ 100,29
13MEC065/214	BLOCCHETTO CON FORO DI COMPENSAZIONE	11	€ 9,10	€ 100,10
13MEC065/237C	SPESSORE DISTANZIALE BINARIO	250	€ 0,40	€ 100,00
13MEC065/275I	VITE INOX PER SNODO COSCIALE	40	€ 2,50	€ 100,00
13MEC065/475	PERNO BLOCCAGGIO SLITTA DIAMETRO 7	20	€ 5,00	€ 100,00
13MEC093/01	TRONCHETTO PER SCARICO LAVELLO	10	€ 10,00	€ 100,00
31CE0000013	CENTRALINA CB6SFITBIT00019-IT	1	€ 100,00	€ 100,00
12spl000333	CARTER PIANO LATER. POST SX LETTO ANTID.	5	€ 20,00	€ 100,00
12SPL000560	IMPUGNATURA IN TECNOPOLIMERO DIAM 25	135	€ 0,74	€ 99,89
13MEC115/04	STAFFETTA FINE CORSA OUT	133	€ 0,75	€ 99,75
12SPL000235	CUSCINETTO CILINDRICO GSM-2528-35	197	€ 0,50	€ 99,29
12SPL000045	CARTER BASAMENTO POLTRONA SU RUOTE	4	€ 24,72	€ 98,88
13MEC101/590	PERNO MOLLA LEVA DI FERMO QUINTA RUOTA	187	€ 0,53	€ 98,75
12SPL000606	SELETTORE dx GRUPPO SNODI POSTER. 12-AC0	300	€ 0,33	€ 98,55

32CA000004	CAVETTO SPIRALATO DI MASSA	52	€ 1,89	€ 98,29
9COMCO1530G	COPRITESTA 15x30 RETTANGOLARE IN PE GRIGIO	4271	€ 0,02	€ 98,23
13MEC115/67	PERNETTO DI SCORRIMENTO PIANO RETE ABS	93	€ 1,05	€ 97,65
211MB000053	BOBINA REGGIA PET 15,5X0,7 mm VERDE	3	€ 32,55	€ 97,65
9COMPU0028B	PUNTALE TONDO ALETTATO D=28 GRIGIO	3537	€ 0,03	€ 97,62
13MEC065/89	PASTICCA BRACCIOLO POLTRONA	78	€ 1,25	€ 97,50
9COMRU00013	RUOTA GIREVOLE ANT. 125x32 A PIASTRA	17	€ 5,73	€ 97,39
12SPL000078	GUIDA ESTRAZIONE TELAIO TAV SERVITORE RT	97	€ 1,00	€ 97,00
9COMRU50DRCB	RUOTA DOPPIA IVARS 50 CON FRENO ART.DRCB	170	€ 0,57	€ 96,90
9COMCE00101	BASSETTA CERNIERA H00 REGISTRAB. B2R3E09	228	€ 0,42	€ 96,65
9COMRU00168	RUOTA GIR. GEMELLARE D=75	34	€ 2,84	€ 96,54
9COMCU00001	ROTELLA PER CASSETTI IN NYLON	1013	€ 0,10	€ 96,24
9COMRU00040	RUOTA GIREVOLE GEMELLARE 125x60 BIANCA	5	€ 19,23	€ 96,14
13MEC115/193	RULLO DI SPINTA IN DELRIN	174	€ 0,55	€ 95,70
13MEC99/231C	CUSCINETTO BRACCIO LUNGO TRASLANTE	174	€ 0,55	€ 95,70
32CA0000023	STAFFA DI FISSAGGIO CA30/CA40/CO61	103	€ 0,92	€ 94,97
13MEC065/204	PERNO ROTAZIONE SGANCIO COSCIALE	60	€ 1,58	€ 94,82
12SZAMA0004T	LEVA COMANDO IN ZAMA ZINCATA B3 TENDE	52	€ 1,82	€ 94,64
9COMPU0025C	COPRITESTA TONDO IN PE CROMATO D=25x2	2305	€ 0,04	€ 94,27
9COMEF00041	PERNO IN LEGNO ZIGRINATO 5x25	18752	€ 0,01	€ 93,76
12SPL000042	CARTER RETRO ALZATESTA LETTINO 19-LV210	8	€ 11,67	€ 93,38
13MEC051/92C	SUPPORTO PER PIANO SERVITORE A LEGGIO	9	€ 10,35	€ 93,16
9COMPI4010N	PIEDINO REGOLABILE M 10x40 NERO	390	€ 0,24	€ 93,13
13MEC065/91	STAFFA DESTRA PER TREND PER 19-PO200-300	41	€ 2,27	€ 93,02
13MEC0042/6C	BARRETTA FILETTATA M4 L=315 LETTI LL	363	€ 0,26	€ 92,93
9COMMO00505	MOLLA A TORSIONE PER LETTINO PEDIATRICO	126	€ 0,74	€ 92,74
12SPL000055	CARTER SEDUTA POLTRONA GINECOLOGICA	9	€ 10,30	€ 92,70
12SPL000639	MANIGLIA ROSSA PER PO-810	46	€ 2,00	€ 92,00
31CE0000043	CENTRALINA CO61	1	€ 91,80	€ 91,80
13MEC065/244	PERNO INOX INNESTO SU ARCO SOSTEGNO	22	€ 4,17	€ 91,77
13MEC012/60	BOCCOLA PVC DISTANZIALE ACCESSORI CARR.	57	€ 1,61	€ 91,63
13MEC134/16	PIASTRA MOBILE SUPPORTO CARRUCOLA	23	€ 3,98	€ 91,61
13MEC101/46	ASSE LEVA TRENDELEMBURG 20-FP648	30	€ 3,05	€ 91,50
13MEC66/327	BOCCOLA INOX DI ROTAZIONE COLONNA	9	€ 10,17	€ 91,50
13MEC069/20	BOCCOLA SCORRIMENTO SPONDA LETTINI	19	€ 4,80	€ 91,20
12SZAMA0004	LEVA COMANDO IN ZAMA ZINCATA B3	50	€ 1,82	€ 91,00
15POPA00025C	GRUPPO SUPPORTO ASTA FLEBO P. GINECOL.CR	4	€ 22,60	€ 90,39
13MEC115/30I	PERNETTO INOX FILETTATO SPONDA LETTO	432	€ 0,21	€ 90,20
31PU0000013	PULSANTIERA HB8595V00xx+61 IP66W PER CB	4	€ 22,53	€ 90,14
12SPL000313VS	ANTA DX SOPRALZO SCATOLATA mm.445x794 H	6	€ 15,00	€ 90,00
30MT0000043	ATTUATORE SCHIENALE	3	€ 30,00	€ 90,00
9COMGU00127	COPPIA GUIDE F62-450 (L=450mm) NERA	100	€ 0,90	€ 90,00
9COMPU0030C	COPRITESTA TONDO IN PE CROMATO D=30	865	€ 0,10	€ 88,92
CUFFIA GABBIA G	CUFFIA PER RUOTE GIREVOLI STRETTE	13	€ 6,77	€ 88,01
13MEC137/22I	CANOTTO INOX FINE CORSA TREND.ELETTRICO	22	€ 4,00	€ 88,00
12SPL000451	CARTER TESTATA APERTO BARELLA 20-FP630	16	€ 5,48	€ 87,75
15LTFP00138	RETE FISSA LETTINO 19-FP653	12	€ 7,30	€ 87,60
9COMPI00003	STELO M 10x60 AVP ZINCATO GET106G10	120	€ 0,73	€ 87,54
12SPL000561	ALZATINA PER COMODINO IN ROTAZIONALE	3	€ 29,16	€ 87,49
12SPL000133	RONDELLA IN PLASTICA 7x11x1 BUL 110	4055	€ 0,02	€ 87,18
13MEC101/310	BOCCOLA PEDALE POMPAGGIO	58	€ 1,50	€ 86,90

12SPL000370	SPESSORE IN ABS PER CULLA FIANCO LETTO	105	€ 0,82	€ 86,47
13MEC052/12C	VITE DI SOLLEVAMENTO D=25 CD125 CROMATA	8	€ 10,80	€ 86,40
13MEC101/353I	FORCELLA INOX SBLOCCO FRENO	12	€ 7,16	€ 85,96
13MEC0030/9	BOCCOLA PVC ACCOPPIAMENTO TEL.	72	€ 1,19	€ 85,61
12SPL000075	COPERCHIO COPRI SGANCIO TAVOLO SERVITORE	118	€ 0,72	€ 85,54
13MEC065/164I	BOCCOLA PER SNODO COSCIALE INOX	9	€ 9,50	€ 85,50
12SPL000355	FIANCO ATTREZZABILE DX/SX PER CM.65	11	€ 7,72	€ 84,92
13MEC0042/3	BLOCCHETTO PVC LEVA SUPERIORE	707	€ 0,12	€ 84,84
12SPL000341	VASCETTA RACCOGLI LIQUIDI 19-PO200	11	€ 7,70	€ 84,70
9COMEF00038	BOTTONE PPO FISSAGGIO BIANCO 0500 825	404	€ 0,21	€ 84,60
13MEC0077/9	PINZA IN PVC PER ASTA FLEBO REGOLABILE	592	€ 0,14	€ 84,60
9COMPS00099	PULSANTE CON CAVO 500 MM.	4	€ 21,10	€ 84,40
13MEC101/313	BOCCOLA LEVA SGANCIO PISTONE BARELLA	48	€ 1,76	€ 84,34
9COMEF00001	REGGIPIANI METALLO NICHELATO art.1700	1270	€ 0,07	€ 84,20
12SPL000625	GUSCIO COPRI MOVIMENTAZIONE COSCIALE SX	24	€ 3,50	€ 84,00
9COMRU00203	PERNO PER RUOTA COMODINO M8X10 GAMBO	1400	€ 0,06	€ 84,00
13MEC065/109	PASTICCA OTTONE FERMA MORSETTO	171	€ 0,49	€ 84,00
12SPL000031	IMPUGNATURA SNODO LEGGIO COMODINI	199	€ 0,42	€ 83,58
13MEC012/01	BOCCOLA IN FERRO FILETTATA D=26,5x10xM 8	556	€ 0,15	€ 83,46
12SPL000051	CARTER BRACCIOLO POLTRONA 19-PO300	27	€ 3,09	€ 83,43
12SPL000609	COPERTURA POSTERIORE GRUPPO SNODO SPONDA	180	€ 0,46	€ 83,25
13MEC125/13C	ASTA FILETTATA L=350 M5 SPONDA 12-CD201Z	412	€ 0,20	€ 83,22
9COMMA00004	MANIGLIA NICHELATA SATINATA L=128	61	€ 1,36	€ 82,94
9COMPI3010N	PIEDINO REGOLABILE M10x30 NERO	705	€ 0,12	€ 82,84
99MEC078/011	BLOCCHETTO PER FISSAGGIO COSCIALI	11	€ 7,51	€ 82,58
9COMMO00032	MOLLA DI TRAZIONE PER LETTINO 19-FP646	52	€ 1,59	€ 82,57
12SPL000103	RONDELLA PVC BIANCO 24x13x2	1374	€ 0,06	€ 82,44
9COMPNO0002	POMPA IDRAULICA 8921-500 SENZA TREND.	1	€ 81,95	€ 81,95
9COMPS00043	LIFT-O-MAT MOLLA DA 150 COD. 094854	6	€ 13,65	€ 81,90
9COMPU00060G	PUNTALE TONDO ALETTATO D=60 GRIGIO	389	€ 0,21	€ 81,69
12SPL000247	CUSCINETTO FLANGIATO GFM-1012-04	253	€ 0,32	€ 81,36
13MEC99/099C	PERNO RUOTA DI SOLLEVAMENTO 11-LO300 ZN	54	€ 1,50	€ 81,00
13MEC077/24	PORTAPINZA INOX ASTA FLEBO REGOLABILE	36	€ 2,24	€ 80,52
9COMMO00028	MOLLA A TORSIONE PER GRUPPO QUINTA RUOTA	36	€ 2,24	€ 80,52
12SPL000626	GUSCIO COPRI MOVIMENTAZIONE COSCIALE DX	23	€ 3,50	€ 80,50
13MEC115/134	BOCCOLA M14 COMPASSI LETTO RIANIMAZIONE	66	€ 1,22	€ 80,49
9COMPU2040N	PUNTALE RETTANGOLARE 20x40 NERO IN PE	1992	€ 0,04	€ 80,48
12SPL000061	CARTER BASAMENTO POSTERIORE 11-LE800	7	€ 11,49	€ 80,40
12SPL000285	MORSETTO REGOLATORE ASTA FLEBO GRIGIO	95	€ 0,84	€ 80,07
12SPL000630	CUSCINETTO FLANGIATO GFM-0810-04	500	€ 0,16	€ 80,00
12SPL000335	CARTER PIANO SEDUTA LETTO ANTIID	5	€ 16,00	€ 80,00
9COMRU00100	RUOTA GIREVOLE 60x25 SUPPORTO INOX 10x20	20	€ 4,00	€ 79,90
9COMRU00159	RUOTA C/FRENO D=200 SUPPORTO A PIASTRA	2	€ 39,92	€ 79,84
9COMMA00001	MANIGLIA ANTITRAUMA L =128 ART.848 NERA	19	€ 4,20	€ 79,80
EASYDESK-28	SPINA TORNITA M8 TARATURA MONITOR STAND.	11	€ 7,24	€ 79,64
13MEC101/468	PERNO FILETTATO ASTA PORTAFLEBO	69	€ 1,15	€ 79,55
12SPL000209	CARTER BASAMENTO LATO TESTA 11-LE885/E	7	€ 11,33	€ 79,31
9COMSE00209	LEVETTA PIEGATA 16x2,5 A=41 CODICE 41	377	€ 0,21	€ 79,28
9COMCO5050N	COPRITESTA QUADRO IN PE 50x50 NERO	585	€ 0,14	€ 78,98
12SPL000109	FERMACASSETTO IN PLASTICA PER COMODINO	877	€ 0,09	€ 78,93
12SPL000287	CARTER SCHIENALE POLTRONA 19-PO900	4	€ 19,72	€ 78,89

12SPL000062	TASCA PORTA CARTELLE PER BARELLE	4	€ 19,63	€ 78,52
23-DV604020CEC	KIT DIVISORIO A PETTINE PER CESTELLO ISO	5	€ 15,70	€ 78,50
13MEC101/465	BOCCOLA TERMINALE TUBO ESTERNO ASTA	70	€ 1,12	€ 78,44
9COMMO00035	MOLLA A TORSIONE SX PULSANTE SBLOCCO	64	€ 1,22	€ 78,37
13MEC069/29C	PERNO LISCIO D=10x48 DI LUNGHEZZA ZN	411	€ 0,19	€ 78,09
13MEC069/82	BOCCOLA PER TUBO DISTANZIALE CULLA	104	€ 0,75	€ 78,00
12SPL000165	PIANO RETE PEDIERA IN ABS 890x1295	2	€ 39,00	€ 78,00
12SPL000326	CARTER PIANETTO POLTRONA 19-PO800	6	€ 13,00	€ 78,00
13MEC078/97	RUOTA D=50 GUIDA INF. LETTINO 19-LV210	41	€ 1,90	€ 77,90
12SPL000358	CLIP STOP COD. 1961870	863	€ 0,09	€ 77,67
12SPL000157	COPERTURA PER TESTATE LETTO FORATA	13	€ 5,95	€ 77,38
13MEC012/15	BOCCOLA INOX PORTA DEFIBRILLATORE	14	€ 5,53	€ 77,37
13MEC137/827	BOCCOLA IN TEFLON FERMO TRASLANTE	78	€ 0,99	€ 77,34
12SPL000602	GIUNTO DI RACCORDO SPONDA 12-AC090	67	€ 1,15	€ 76,82
13MEC0049/21	BOCCOLA FILETTATA PER VOLANTINO 12-AC100	128	€ 0,60	€ 76,80
12SPL000451	CARTER TESTATA APERTO BARELLA 20-FP630	14	€ 5,48	€ 76,78
13MEC078/31C	BULLONE PER CENTRO LETTINO 19-LV210 ZN	13	€ 5,90	€ 76,70
12SPL000224	CUSCINETTO FLANGIATO GFM-1012-06	638	€ 0,12	€ 76,56
32CA0000001	CAVO DRITTO/CB09 GRIGIO 3,2 M	17	€ 4,50	€ 76,50
13MEC137/152	BLOCCHETTO ATTACCO INVOLUCRO	100	€ 0,75	€ 75,31
12SZAMA0002	LEVA COMANDO IN ZAMA ART.B2	50	€ 1,50	€ 75,22
9COMPS00110	CAVETTO AZIONAMENTO TRENDEL. BARELLE	25	€ 3,01	€ 75,21
9COMMO00047	MOLLA RADIALE SGANCIO PER SPONDA	47	€ 1,60	€ 75,20
12-AC315	PORTASACCHE URINE	75	€ 1,00	€ 75,00
9COMPU3030B	PUNTALE QUADRO ALETTATO IN PE 30x30 BIAN	374	€ 0,20	€ 74,80
13MEC137/302	BOCCOLA PER CERNIERA LETTO ANTIDECUBITO	83	€ 0,90	€ 74,70
12SPL000179	BOCCOLA PER SOLLEVAMALATI N.V.	121	€ 0,62	€ 74,60
13MEC065/250	BOCC. NYLON FISSAGGIO CUSCINO SED. PO800	64	€ 1,16	€ 74,44
13MEC0077/8	PORTAPINZA PER ASTA FLEBO REGOLABILE	110	€ 0,68	€ 74,29
13MEC091/64	BOCCOLA ATTACCO RUOTE SERRANDINA	62	€ 1,20	€ 74,16
12SPL000180	BOCCOLA IN PVC PER ASTA FLEBO FORO 22	123	€ 0,60	€ 74,14
13MEC101/469	PUNZONE DI FERMO ASTA PORTAFLEBO	88	€ 0,84	€ 74,05
9COMCO4020C	COPRITESTA RETTANGOLARE 40x20 ABS CROM.	391	€ 0,19	€ 74,02
13MEC065/01	PERNO FISSAGGIO BINARIO L=25+40	67	€ 1,10	€ 73,87
13MEC137/567	PERNO BLOCCAGGIO BINARIO LETTO 19-PO900	27	€ 2,73	€ 73,82
13MEC134/54	BOCCOLA FILETTATA VOLANTINO TRAZIONE OM.	57	€ 1,29	€ 73,67
9COMMO00033	MOLLA A TORSIONE DX PULSANTE SBLOCCO	59	€ 1,25	€ 73,61
12SPL000100	SUPPORTO RETE STAMPATO C2 ASOLATO	406	€ 0,18	€ 73,49
12SPL000136I	SUPPORTO MOVIMENTI LETTI INFERIORE	171	€ 0,43	€ 73,27
12SPL000344	SCHIUMATURA PARACOLPI LETTINO 3 INFANZIA	7	€ 10,46	€ 73,22
13MEC137/523	MANIGLIETTA TELAIO SCORREVOLE 19-PO900	77	€ 0,95	€ 73,15
9COMGU00053	GUIDA CASSETTO F590 GRIGIO M97 DXSX	67	€ 1,09	€ 73,10
13MEC065/326	SPINA BILANCERE MECCANISMO FERMO CORSA	84	€ 0,87	€ 72,92
9COMRU30000	RUOTA UNIDIREZIONALE RU3000	213	€ 0,34	€ 72,61
13MEC065/148I	PERNO INOX FISSAGGIO SU BINARIO L=30+40	16	€ 4,50	€ 72,00
12SPL000261R	ANTA IN PLASTICA 446x568 ROSSA	4	€ 18,00	€ 72,00
9COMRU00065	RUOTA DIREZIONALE A 150x70 GEMELLARE	2	€ 35,87	€ 71,75
C34-1200	VASSOIO IN ACCIAIO AISI 304 art.1200	2	€ 35,83	€ 71,66
13MEC065/36C	VITE SNODO SPALLIERA POLTRONA 17-FP340	130	€ 0,55	€ 71,50
13MEC065/24C	BOCCOLA PER SERRAGGIO BRACCIOLI ZN	238	€ 0,30	€ 71,40
13MEC99/100	PERNO ZIGGINATO D=8 PER RUOTA DI SCORR.	102	€ 0,70	€ 71,40

9COMVOP0850	VOLANTINO 4 LOBI M8x50 +PUNTALINO TIPO G	235	€ 0,30	€ 71,39
13MEC101/377	TUBO FISSO CPL D=30 PER PORTAROTOLO	66	€ 1,08	€ 70,95
9COMMO00002	MOLLA SCATOLA SGANCIO PISTONE LETTI	162	€ 0,44	€ 70,50
12SPL000116	RONDELLA POLIETILENE 16x6x1,5	4446	€ 0,02	€ 70,25
12SPL000129	COPERTURA PER TESTATE LETTO LISCIA	13	€ 5,39	€ 70,12
12SPL000405	PIANO RETE LOMBARE MOBILE LETTO 11-LO300	14	€ 5,00	€ 70,00
12SPL000417	SCHIUMATURA BARRA DI SOSTEGNO 19-PO810	10	€ 7,00	€ 70,00
12SPL000057	CARTER BRACCIOLO POLTRONA RELAX	24	€ 2,91	€ 69,90
9COMGU00052	GUIDA CASSETTO F500 GRIGIO M97 DXSX	88	€ 0,79	€ 69,78
13MEC137/465I	MANIGLIETTA SX INOX TELAIO SEDUTA LETTO	58	€ 1,20	€ 69,60
13MEC065/108	BOCCOLA SNODO COMPASSI POLTRONA P/G	80	€ 0,87	€ 69,58
9COMMV00352	GANCI PER ZOCCOLO 1006151	1932	€ 0,04	€ 69,36
12SPL000306GR	ANTINA DX COMODINO SCATOLATA GRIGIO	6	€ 11,50	€ 69,00
31CE0000034	CENTRALINA DI CONTROLLO 4 CANALI	3	€ 23,00	€ 69,00
12SPL000327	CARTER CONTROTELAIO POLTRONA 19-PO800	3	€ 23,00	€ 69,00
9COMPU00001	MANICO PRESSIONE ZIGR.ART.511-115 D=20	178	€ 0,39	€ 68,89
9COMMO00010	MOLLA PERNO BLOCCAGGIO SPONDA 12-AC105	402	€ 0,17	€ 68,34
13MEC75/290	SPESSORE IN PVC PER CARRELLO 16-FP601	162	€ 0,42	€ 68,25
9COMMO00017	MOLLA PER SNODO LEGGIO COMODINI	75	€ 0,91	€ 68,25
9COMMAN0013	LEVA A SCATTO M8x70 CON PRIGIONIERO	292	€ 0,23	€ 68,12
9COMRU00179	RUOTA FISSA 160x46 PIASTRA SUP. INOX	4	€ 17,00	€ 68,00
13MEC137/33C	TONDINO SCARICO TRENDELEMBURG CORTO	59	€ 1,15	€ 67,85
12SPL000123	LEVA DI SERRAGGIO GUIDA SPONDA 12-AC105	98	€ 0,69	€ 67,62
12SPL000082	PANNELLO DI CHIUSURA PIANO SERVITORE	29	€ 2,32	€ 67,26
12SPL000112	SUPPORTO ASTA PORTAGRUCCE 229N	1267	€ 0,05	€ 67,15
9COMID00080 SX	LAVELLO INOX INCASSO cm.86x50 VASCA A SX	1	€ 67,00	€ 67,00
13MEC137/120	ATTACCO PER FINECORDA LETTI CP GAS	64	€ 1,05	€ 66,88
13MEC012/64	TONDINO INOX D=8 L=425 PER 16-FP554	23	€ 2,90	€ 66,70
13MEC125/31	BOCCOLA GUIDA NEW SUPP. SPONDE 12-CD201	284	€ 0,23	€ 66,68
13MEC137/304	CERNIERA PER CERCHI LATERALI LETTO ANTID	31	€ 2,15	€ 66,65
13MEC78/106	BOCCOLA INOX PER RUOTA LETTINO 19-LV210	44	€ 1,50	€ 66,00
9COMRU00106	RUOTA CON FRENO 125x32 PIASTRA SUP. INOX	10	€ 6,60	€ 66,00
13MEC101/466	BOCCOLA TERMINALE TUBO INTERMEDIO ASTA	71	€ 0,93	€ 65,75
12SPL000398	BOCCOLA SNODO LEVE SPONDA	636	€ 0,10	€ 65,51
12SPL000347	CARTER PIANO SEDUTA LETTO PARTO 19-PO900	3	€ 21,78	€ 65,34
9COMRU00054	RUOTA DIREZIONALE 125x32 H77SGFS125.11	5	€ 13,04	€ 65,18
13MEC99/194	STAFFA MOTORE ALZATESTA ALOIS SMART	96	€ 0,67	€ 64,65
13MEC065/205I	PERNO PER SGANCIO CREMAGLIERA INOX	25	€ 2,58	€ 64,52
12SPL000604	COPERCHIO SNODO ANTERIORE SX 12-AC090	259	€ 0,25	€ 64,49
23-ET6040	ETICHETTA PER VASCETTA	113	€ 0,57	€ 64,41
12SPL000052	SUPPORTO GANCI ASTA TONDA MM.18	69	€ 0,93	€ 64,17
13MEC137/830	BOCCOLA AZIONAMENTO LEVA DI FERMO	40	€ 1,60	€ 64,00
12SPL000088	CARTER BASAMENTO PARAVENTO 21-SM3	8	€ 8,00	€ 64,00
13MEC065/201I	INVOLUCRO ESTERNO SGANCIO SX INOX	8	€ 7,95	€ 63,62
13MEC150/01C	SPESSORE INTERNO PER CULLA SMONTABILE ZN	353	€ 0,18	€ 63,54
13MEC065/362	PIASTRINA TELAIO SUPPORTO GUIDE FERMI	19	€ 3,34	€ 63,50
9COMCE00009	CERNIERA SALICE 90 C6A7S99 A FILO D=26	151	€ 0,42	€ 63,42
9COMPU00007	PEDALGUMMI ART.273 01 92 RAL6029 VERDE	84	€ 0,75	€ 63,24
12SPL000119	RIDUTTORE FORO 50-25 + RONDELLA (LM.300)	220	€ 0,29	€ 63,12
12SPL000605	COPERCHIO SNODO ANTERIORE DX 12-AC090	253	€ 0,25	€ 63,07
13MEC137/09I	ATTACCO INOX TELAIO SUP. BRACCI COMPASSI	18	€ 3,50	€ 63,00

12SPL000035	CARTER TESTATA POSTERIORE LETTO COLONNE	63	€ 1,00	€ 63,00
9COMRU50DRG	RUOTA DOPPIA 50 articolo DRG	162	€ 0,39	€ 62,69
F49-P010B	SEDIA CON BRACCIOLI	1	€ 62,65	€ 62,65
13MEC134/15	SUPPORTO ORIENTABILE PER CARRUCOLA	11	€ 5,68	€ 62,48
13MEC0049/15	CANOTTO DI ROTAZIONE PER SPONDA 12-AC100	78	€ 0,80	€ 62,40
13MEC078/32C	BULLONE L=35 RUOTE LETTINO 19-LV210 ZN	24	€ 2,60	€ 62,40
12-CT300BB	COPPIA TESTATA E PEDIERA A FARFALLA	1	€ 62,00	€ 62,00
9COMRU00132	RUOTA DIREZIONALE 150 NON GEM GAMBO 32	4	€ 15,48	€ 61,93
13MEC137/46	PERNO PER AZIONAMENTO TRENDELEMBURG	78	€ 0,79	€ 61,92
9COMMV00351	ANGOLO 90° ART.21/29.12AL00 H120	162	€ 0,38	€ 61,85
9COMCOQ20AC	COPRITESTA QUADRO 20x20x1,5 ABS CROMATO	444	€ 0,14	€ 61,49
13MEC115/248	BOCCOLA CUSCINETTO SGANCIO TESTATE NUOVE	143	€ 0,43	€ 61,49
12SPL000522	CARTER TELAIO SUPERIORE FISSO 19-PO810	2	€ 30,62	€ 61,23
13MEC115/22C	PERNETTO SPONDA ROTO LETTO CROMATO	120	€ 0,51	€ 61,20
13MEC065/216	BOCCOLINA REGISTRO SCORRIMENTO GUIDA PER	33	€ 1,85	€ 61,05
9COMVO00840	VOLANTINO SEI LOBI M8x40 VP/40 6112185	147	€ 0,41	€ 60,96
9COMPA9012G	PARACOLPO GIALLO 90x12 D1-12	141	€ 0,43	€ 60,66
11SFERA0004	SFERA IN ACCIAIO DIAMETRO 4	601	€ 0,10	€ 60,10
13MEC99/087C	SUPPORTO ASTA SOLLEVA MALATO	30	€ 2,00	€ 60,00
CAVI COLLEGAMENTO MOTORI NUOVI	CAVI COLLEGAMENTO MOTORI NUOVI	40	€ 1,50	€ 60,00
13MEC137/45	LEVA IN TONDINO PER LEVA TRENDELEMBURG	80	€ 0,75	€ 60,00
13MEC065/478	STRETTORE BLOCCAGGIO SCORRIMENTO COSC.	12	€ 5,00	€ 60,00
12SPL000262R	TOPPA IN PLASTICA 446x283 H ROSSA	6	€ 10,00	€ 60,00
13MEC065/402C	PERNO TELAIO TREND. POLTRONA 19-PO810 ZN	13	€ 4,60	€ 59,80
15POFP00010	ANIMA BRACCIOLIO CPL POLTRONA 17-FP340	36	€ 1,66	€ 59,69
9COMPU0028B	PUNTALE TONDO ALETTATO D=28 GRIGIO	2157	€ 0,03	€ 59,53
12SPL000199	RONDELLA STANDARD IN PLASTICA 4x10x2	990	€ 0,06	€ 59,40
12SPL000257	PARACOLPO LARGO 990 CARRELLI SERIE FP900	4	€ 14,79	€ 59,16
18IMBPOFP15	BRACCIOLIO POLTRONA PRELIEVI 19-PO300	6	€ 9,85	€ 59,10
13MEC078/100	BOCCOLA CUSCINETTO PER PEDALE POMPA	62	€ 0,95	€ 58,90
13MEC115/115	TUBETTO INOX D=8 BRACCETTO PORTA LASTRE	289	€ 0,20	€ 58,90
9COMSE00031	SERRATURA PER ANTA O CASSETTO 220300	15	€ 3,92	€ 58,83
13MEC101/31	BOCCOLA PER BARELLA 650 SMONTABILE	322	€ 0,18	€ 58,67
13MEC125/17	BOCCOLA PER SGANCIO SPONDA	291	€ 0,20	€ 58,52
9COMPS00001	MOLLA A GAS 0308160000-0800 N art.094757	4	€ 14,61	€ 58,44
13MEC125/53C	DISTANZIALE PISTONE-FLANGIA SPONDA ZINCA	73	€ 0,80	€ 58,40
9COMPA00612	PARACOLPO TESTA PIATTA 12x6	9728	€ 0,01	€ 58,37
13MEC065/482	SPINA ATTACCO TUBO MANUBRIO 19-PO810	19	€ 3,07	€ 58,32
9COMRU00158	RUOTA GIREVOLE D=200 SUPPORTO A PIASTRA	2	€ 29,12	€ 58,24
31CE0000042	CENTRALINA CO0615190-00	1	€ 58,10	€ 58,10
9COMRU00141	RUOTA DIREZIONALE da 200x32 GAMBO CORTO	5	€ 11,60	€ 58,00
13MEC065/386	BOCCOLA ATTACCO TIRANTE SPONDA FIANCO	23	€ 2,51	€ 57,82
31BA0000022	PACCO BATTERIA BA19	1	€ 57,70	€ 57,70
13MEC137/509I	PERNO INOX ATTACCO PISTONE DA 150 19-PO9	16	€ 3,60	€ 57,60
13MEC137/464I	MANIGLIETTA DX INOX TELAIO SEDUTA LETTO	48	€ 1,20	€ 57,60
13MEC125/53X	DISTANZIALE PISTONE-FLANGIA SPONDA INOX	24	€ 2,40	€ 57,60
13MEC078/67	RONDELLA PVC PER LETTINO 19-LV130	388	€ 0,15	€ 57,50
17-FP374	SGABELLO GIREVOLE AD ALTEZZA VARIABILE	1	€ 57,27	€ 57,27
13MEC065/154	BOCCOLA AGGANCIO BRACCIO PORTAFLEBO	44	€ 1,30	€ 57,20
12SPL000099	SUPPORTO PARETI STAMPATO C3 ASOLA 8	76	€ 0,75	€ 57,00
9COMPU4040N	PUNTALE QUADRO ALETTATO IN PE 40x40 NERO	981	€ 0,06	€ 56,90

13MEC051/22	PERNO POSIZIONE SNODO ORIZZONTALE TAVOLO	63	€ 0,90	€ 56,70
13MEC012/18C	TUBO FISSO IN FE PORTADEFIBRILLATORE	16	€ 3,54	€ 56,66
9COMPU2550N	COPRITESTA RETTANGOLARE IN PE 25x50 G	825	€ 0,07	€ 56,60
13MEC049/32	DISTANZIALE PER SPONDA BARELLA 20-FP630	418	€ 0,14	€ 56,56
12SPL000416	COVER SNODO SPONDE 11-LO300	55	€ 1,03	€ 56,51
13MEC101/341	TACCOLETTA DI BATTUTA ALZATESTA IN PVC	182	€ 0,31	€ 56,51
13MEC115/178	RUZZOLA IN DELRIN GUIDA PIASTRA 11-LE900	42	€ 1,35	€ 56,50
13MEC065/256	PASTICCA OTTONE GRUPPO ASTA COSCIALE	13	€ 4,34	€ 56,36
12SPL000324	CARTER INVASO POLTRONA 19-PO800	4	€ 14,00	€ 56,01
13MEC137/410	BOCCOLA IN NYLON SCORRIMENTO 11-LE800	200	€ 0,28	€ 56,00
13MEC066/01	INVOLUCRO MECCANISMO LEGGIO 14-AC500	7	€ 8,00	€ 56,00
31PU0000054	PULSANTIERA A 5 CANALI CON TASTO LUCE	2	€ 28,00	€ 56,00
13MEC101/569	CANOTTO DI ROTAZIONE SPONDA 20-FP630	256	€ 0,22	€ 55,99
13MEC012/59	TONDO INOX D=8 L=422 CERNIERA 16-FP550/R	31	€ 1,80	€ 55,65
12SPL000254	PIANO TERMOFORMATO 900x600x84 H	3	€ 18,53	€ 55,58
9COMPS00039	LIFT-O-MAT PER QUINTA RUOTA	8	€ 6,92	€ 55,36
12SPL000028	ATTACCO LEVA POLTRONA 17-FP340	1110	€ 0,05	€ 55,28
9COMGU00099	COPPIA GUIDE A SFERA MM.500 ESTRAZIONE T	13	€ 4,25	€ 55,24
33IN0000007	LUCE BIANCA	3	€ 18,40	€ 55,20
12SPL000280	CARTER TESTIERA PER LETTO 19-PO900	2	€ 27,58	€ 55,15
13MEC137/776	ALBERO D=30 COMPASSI INFERIORI	10	€ 5,50	€ 55,00
13MEC069/167	BLOCCHETTO SGANCIO REGOLAZIONE ALTEZZA	8	€ 6,84	€ 54,75
13MEC137/810	BOCCOLA PER TUBO FISSAGGIO COMODINO	98	€ 0,56	€ 54,65
13MEC137/301	PERNO PER CERNIERA L=50 CON CODRONATURA	91	€ 0,60	€ 54,60
13MEC0053/7C	PERNO FILETTATO PER SPONDE LETTI CR	91	€ 0,60	€ 54,60
15LTFP00025	STAFFETTA PER SNODO LETTINO FP605	154	€ 0,35	€ 54,50
13MEC065/187	SUPPORTO PER ASTA FLEBO 19-PO810	18	€ 3,02	€ 54,43
13MEC101/318	CERNIERA MASCHIO SEZIONE ALZATESTA	34	€ 1,60	€ 54,33
13MEC134/17	PIASTRA PORTANTE SUPPORTO CARRUCOLA	15	€ 3,62	€ 54,31
12SPL000292	PARACOLPO PP D=18 H=9 P=6 TONDO	256	€ 0,21	€ 54,07
9COMEF00014	BUSSOLA ZAMA C/ESAG. art.1490 L1=13 mm.	3484	€ 0,02	€ 54,00
13MEC115/252C	ASTA DI BLOCCAGGIO TESTIERA NUOVA ZINC	54	€ 1,00	€ 54,00
13MEC069/124	BLOCCHETTO FISSAGGIO PERNO SX LETTINO	15	€ 3,60	€ 54,00
9COMPS00021	MOLLA A GAS 0600 N art.5228 HB	2	€ 26,91	€ 53,82
13MEC101/460	PROFILO AGGANCIO ASTA PORTAFLEBO	10	€ 5,38	€ 53,80
13MEC049/32	DISTANZIALE PER SPONDA BARELLA 20-FP630	397	€ 0,14	€ 53,71
9COMRU00084	RUOTA 200x35 DIREZIONALE CODOLO LUNGO 28	3	€ 17,85	€ 53,55
9COMPU0030B	PUNTALE TONDO ALETTATO D=30 BIANCO	970	€ 0,06	€ 53,54
13MEC134/25	AGGANCIO FISSO LATO TESTA X TRAZ AD ARCO	20	€ 2,65	€ 52,96
12SPL000064	SCHIUMATURA MANIGLIA SBLOCCO COSCIALE	4	€ 13,23	€ 52,92
15LTFP00135	RETE FISSA LETTINO 19-FP652	11	€ 4,80	€ 52,80
9COMPU4040N	PUNTALE QUADRO ALETTATO IN PE 40x40 NERO	906	€ 0,06	€ 52,55
13MEC078/38	BOCCOLA CON BASSOFONDO LETTINO 19-LV210	42	€ 1,25	€ 52,50
9COMMO00015	MOLLA A COMPRESIONE TAVOLO A RIBALTA	184	€ 0,28	€ 52,04
16-FP832	PORTAFLACONI 4 FORI IN ABS PER CARRELLI	8	€ 6,50	€ 52,00
13MEC115/79	BOCCOLA PER VITE A BATTUTA L=20	134	€ 0,39	€ 51,99
13MEC0067/7	PERNETTO PER BLOCCHETTI GUIDE L=30	70	€ 0,74	€ 51,80
13MEC069/33	BOCCOLA GUIDA COLONNA LETTINO PEDIATRICO	68	€ 0,76	€ 51,74
13MEC069/152C	PERNO SGANCIO REGOLAZIONE ALTEZZA CULLA	47	€ 1,10	€ 51,70
13MEC065/262I	MORSETTO INOX PER ASTA PORTA FLEBO D=22	19	€ 2,72	€ 51,70
13MEC069/92	BOCCOLA CON ASOLA PER SPONDA LETTINO	56	€ 0,92	€ 51,69

12SPL000612	ATTACCO SPONDA 2 12-AC090	37	€ 1,40	€ 51,69
12SPL000053	SUPPORTO GANCI ASTA TONDA MM.22	125	€ 0,41	€ 51,63
9COMEF00025	PORTA CARTELLINO articolo 183N (LM.1000)	172	€ 0,30	€ 51,60
13MEC066/14	BOCCOLA INOX DI ROTAZIONE TAVOLO SERVITO	13	€ 3,97	€ 51,55
12SPL000040	CARTER BAS. ANTERIORE LETTINO 19-LV200	5	€ 10,24	€ 51,19
13MEC125/54C	DISTANZIALE PISTONE-LEVA SPONDA ZINCATO	98	€ 0,52	€ 51,06
13MEC065/93	BOCCOLA PER FISSAGGIO RUOTE DA 200	17	€ 3,00	€ 51,00
9COMPS00018	MOLLA A GAS 0200N art.5255 HZ	2	€ 25,46	€ 50,91
9COMCO01530	COPRITESTA OVALE 15x30 CON TESTA CROMATA	333	€ 0,15	€ 50,82
12SPL000238	CUSCINETTO CILINDRICO GSM-1214-15	188	€ 0,27	€ 50,76
EASYDESK-37	PERNO CON SEGER D=8 L=38,6 INTERNO 35	7	€ 7,24	€ 50,68
9COMPA09016	PARACOLPO GRIGIO 90x16 D1-16	128	€ 0,40	€ 50,68
12SPL000244	CUSCINETTO FLANGIATO GFM-0810-05	513	€ 0,10	€ 50,58
13MEC065/215	BOCCOLA INOX VASSOIO PORTASTRUMENTI	23	€ 2,20	€ 50,53
13MEC018/39	RONDELLA PVC BIANCO 10,5x20x4 art.383168	1388	€ 0,04	€ 50,52
13MEC0090/2	PERNO DI BLOCCAGGIO	33	€ 1,53	€ 50,49
9COMPU00004	PUNTALE A PERA OVALE PVC 25x50	272	€ 0,19	€ 50,40
13MEC065/130	PREMI SFERA OTTONE COSCIALE-BRACCIOLO	16	€ 3,15	€ 50,40
13MEC125/14C	ASTA FILETTATA L=200 M5 SPONDA 12-CD201Z	251	€ 0,20	€ 50,20
13MEC078/34	RUOTA ECCENTRICA FISSA LETTINO 19-LV200	15	€ 3,34	€ 50,15
13MEC137/400	RULLETTO IN NYLON D=18 L=25 FORO 5,2	91	€ 0,55	€ 50,05
13MEC091/04	PERNO PER CERNIERA CHIUSURA CON SIGILLI	50	€ 1,00	€ 50,00
13MEC101/269X	BRACCIO INFERIORE INOX BARELLE A.V.	20	€ 2,50	€ 50,00
9COMMA00014	MANIGLIA NICHELATA SATINATA INT. 160 MM.	19	€ 2,63	€ 49,93
12SPL000230	CUSCINETTO FLANGIATO GFM-1618-09	201	€ 0,25	€ 49,89
13MEC101/320	TUBO GUIDA SX MANIGLIONE BARELLA FP640	9	€ 5,53	€ 49,74
13MEC066/05X	BOCCOLA INOX LEGGIO LATO COLONNA	12	€ 4,14	€ 49,64
13MEC101/387	DISTANZIATORE GUIDA PORTALASTRE	90	€ 0,55	€ 49,50
16-FP597	CONTENITORE PBS DA LITRI 1,5	95	€ 0,52	€ 49,40
13MEC066/04	BOCCOLA DI ROTAZIONE COLONNA	12	€ 4,12	€ 49,39
9COMPU0060N	PUNTALE TONDO ALETTATO D=60 IN PE NERO	455	€ 0,11	€ 49,28
13MEC75/280	BOCCOLA INOX PER TUBO PORTACATINO	24	€ 2,05	€ 49,20
13MEC065/385	BOCCOLA TIRANTE MANIGL.-SCHIEN. 19-PO810	23	€ 2,13	€ 49,08
12SPL000387	CARTER LOMBARE MOBILE LETTO 11-LE890/78	8	€ 6,14	€ 49,08
9COMSE00208	LEVETTA PIANA 16x2,5 A=52 SLED04095	471	€ 0,10	€ 48,98
13MEC0047/5	BOCCOLA PER MANIGLIA ARMADIO 8x6x19 L	166	€ 0,29	€ 48,89
13MEC131/10C	PERNO LISCIO D=12 50 DI LUNGHEZZA	325	€ 0,15	€ 48,75
9COMIMP15M4	IMPUGNATURA A SFERA D=15 I105-15 M04	260	€ 0,19	€ 48,75
13MEC99/149	TONDO FISSAGGIO RINVIO RETRATTILE	25	€ 1,95	€ 48,75
9COMCO3060N	COPRITESTA RETTANGOLARE IN PE 30x60 GRIG	579	€ 0,08	€ 48,64
13MEC134/66	GIUNTO ORTOGONALE CILINDRICO	12	€ 4,05	€ 48,60
13MEC065/477	STRETTORE PER MANIGLIONE DI SPINTA	42	€ 1,15	€ 48,36
32CA000029	CAVETTO LINAK AWM-E101344 300V L=2200mm	23	€ 2,10	€ 48,30
12SPL000074	FASCIA DRITTA PER PORTAOGGETTI COMODINO	81	€ 0,59	€ 48,05
15LTSM00016C	LEVA BLOCCAGGIO ASTA REGOLAZIONE L=560	20	€ 2,40	€ 48,04
9COMMO00030	MOLLA A COMPRESSIONE LETTINO 24-PE102	83	€ 0,58	€ 48,01
9COMRU00105	RUOTA GIREVOLE 125x32 PIASTRA SUP. INOX	8	€ 5,98	€ 47,84
13MEC137/514	TACCOLETTA PVC DI BATTUTA GUIDA	68	€ 0,70	€ 47,60
13MEC078/33	RUOTA GIREVOLE D=60 LETTINO 19-LV200	27	€ 1,76	€ 47,60
13MEC115/246	DISTANZIATORE CUSCINETTO SGANCIO TESTATE	122	€ 0,39	€ 47,58
9COMPU1625B	PUNTALE PER ESTERNO IN PVC D=16 A=25 B	1781	€ 0,03	€ 47,55

13MEC137/404C	BULLONE PER BRACCI SUPERIORI L=43,5 ZN	50	€ 0,95	€ 47,50
12SPL000094	PROFILO AGGANCIO PIANO RETE TUBO 20x20	324	€ 0,15	€ 47,43
12SPL000147	RONDELLA PVC BIANCO 16x20x0,8 BUL 227	827	€ 0,06	€ 47,39
13MEC99/161	TONDO RINVIO PANTOGRAFO	21	€ 2,25	€ 47,25
13MEC069/118	BLOCCHETTO FISSAGGIO LEVA DX SPONDA	10	€ 4,69	€ 46,87
13MEC99/137	BOCCOLA FISSAGGIO SCORREVOLE	52	€ 0,90	€ 46,80
9COMPS00153	MORSETTO PER FILO 2.5 MM ART.00302	156	€ 0,30	€ 46,80
12SPL000145	RONDELLA PVC BIANCO 10,2x20x1	1093	€ 0,04	€ 46,45
9COMPU0022B	PUNTALE TONDO ALETTATO D=22 BIANCO	2274	€ 0,02	€ 45,93
12SPL000340	SCHIUMATURA MANIGLIA OGIVA SX	2	€ 22,92	€ 45,84
12SPL000339	SCHIUMATURA MANIGLIA OGIVA DX	2	€ 22,92	€ 45,84
9COMCO2040G	COPRITESTA RETTANGOLARE 20x40 GRIGIO	1985	€ 0,02	€ 45,66
9COMRU00112	RUOTA D=125 GEMELLARE FRENO A PIASTRA	4	€ 11,41	€ 45,64
9COMRU00167	RUOTA FRENO GEMELLARE D=75	15	€ 3,04	€ 45,60
13MEC65/337	TUBO TORNITO PER BASE POLTRONA 19-PO310	10	€ 4,52	€ 45,24
9COMPU0032B	PUNTALE TONDO ALETTATO D=32 GRIGIO	1063	€ 0,04	€ 45,18
13MEC0134/2	TAMBURO DENTATO FORATO D=35 mm	20	€ 2,25	€ 45,00
9COMPS00133	CAVETTO PER SGANCIO ALZATESTA 19-PO810	18	€ 2,50	€ 45,00
9COMPS00135	CAVETTO PER SCATOLA TELAIO MOB. 18-PO810	18	€ 2,50	€ 45,00
9COMMO00039	MOLLA A TRAZIONE SPONDA LETTINO 24-PE150	9	€ 5,00	€ 45,00
12SPL000313VA	ANTA DX SOPRALZO SCATOLATA SCHIUMATA VER	3	€ 15,00	€ 45,00
12SPL000314VA	ANTA SX SOPRALZO SCATOLATA VERDE ACQUA	3	€ 15,00	€ 45,00
16-FP866	PORTABICCHIERI PER PIANO	15	€ 3,00	€ 45,00
31PU0000040	PULSANTIERA A 4 CANALI RETROILLUMINATA	3	€ 15,00	€ 45,00
13MEC101/328	PERNO D.12 L=30 PER SGANCIO PORTAROTOLO	63	€ 0,71	€ 44,74
9COMPS00017	MOLLA A GAS 0600 N art.5265HT	2	€ 22,32	€ 44,65
9COMPS00120	UNITA' COMANDO COMPLETA PER CAVO BOWDEN	5	€ 8,92	€ 44,59
12SPL000386	CARTER LOMBARE FISSO LETTO 11-LE890/78	11	€ 4,04	€ 44,48
13MEC101/321	TUBO GUIDA DX MANIGLIONE BARELLA FP640	8	€ 5,56	€ 44,47
13MEC101/582	BOCCOLA DISCO RUOTA QUINTA RUOTA	26	€ 1,71	€ 44,41
9COMSE00023	SERRATURA A 2 ESPASIONI 20010 SSG	16	€ 2,77	€ 44,25
9COMEF00007	TESTINA TROPICAL. L.16 FIL.8 MA	1990	€ 0,02	€ 43,98
12SPL000241	CUSCINETTO RADENTE GSM-1012-20	269	€ 0,16	€ 43,85
15LTFP00141	RETE FISSA LETTINO FP654 530x1330	6	€ 7,30	€ 43,80
13MEC115/30C	PERNETTO FILETTATO SPONDA LETTO CROMATO	115	€ 0,38	€ 43,70
32CA0000034	FERMACAVO LA23	29	€ 1,50	€ 43,50
13MEC134/21	AGGANCIO SUP. TELAIO PORTANTE TRAZ. ANT.	6	€ 7,25	€ 43,49
13MEC066/05	BOCCOLA LEGGIO LATO COLONNA	11	€ 3,95	€ 43,45
9COMCOQ25AC	COPRITESTA QUADRO 25x25x1,5 ABS CROMATO	637	€ 0,07	€ 43,44
EASYDESK-10	BOCCOLA FULCRO PIANO EASYDESK	6	€ 7,24	€ 43,44
9COMVOP0815	VOLANTINO 4 LOBI M8x15 +PUNTALINO TIPO G	84	€ 0,52	€ 43,44
12SPL000137	RIDUTTORE DI DIAMETRO	340	€ 0,13	€ 43,32
11SPINAC850C	SPINA CILINDRICA 8x50 UNI 1707	287	€ 0,15	€ 43,05
13MEC115/59I	ATTACCHI INOX CORDA LETTO A.V.	16	€ 2,69	€ 42,97
13MEC137/606	DISTANZIALE QUINTA RUOTA PER LETTI	94	€ 0,46	€ 42,86
13MEC137/531C	PERNO CON SEGER D=8 L=60 INTERNO 54	34	€ 1,26	€ 42,84
13MEC137/719	BOCCOLA PER SNODO CREMAGLIERA ALZAPIEDI	162	€ 0,26	€ 42,67
13MEC134/122	PIASTRA FISSAGGIO POGGIABRACCIO	44	€ 0,97	€ 42,65
13MEC020/37C	PERNO LISCIO D=8x45 DI LUNGHEZZA ZN	203	€ 0,21	€ 42,63
13MEC115/22I	PERNETTO INOX SPONDA ROTO LETTO	185	€ 0,23	€ 42,53
9COMPS00115	CAVETTO SGANCIO TREND. LETTO 11-CD147	10	€ 4,23	€ 42,33

13MEC065/401	BOCCOLA TELAIO TREND. POLTRONA 19-PO810	40	€ 1,05	€ 42,00
9COMMO00025	MOLLA A COMPRESSIONE D=20 FILO 3 L=200	24	€ 1,75	€ 42,00
30MT0000052	ATTUATORE CORSA 50 MM 4000N ALZAGAMBE	1	€ 42,00	€ 42,00
12SPL000348	CARTER PIANO SEDUTA POLTRONA PARTO	2	€ 21,00	€ 42,00
13MEC115/198	RUZZOLA IN DELRIN GUIDA TILTING 11-LE500	12	€ 3,48	€ 41,79
13MEC137/552I	SCATOLETTA INOX INVOLUCRO MECCANISMO	62	€ 0,67	€ 41,78
13MEC137/40	BOCCOLA PER LEVA TRENDELEMBURG	80	€ 0,52	€ 41,60
13MEC137/486I	PERNO INOX M10 PER RUZZOLA 19-PO900	10	€ 4,16	€ 41,60
9COMEF00052	PERNO IN LEGNO ZIGRINATO 8x35	1518	€ 0,03	€ 41,59
12SPL000217	CUSCINETTO FLANGIATO GFM-2225-30-25	76	€ 0,55	€ 41,52
9COMPU00004	PUNTALE A PERA OVALE PVC 25x50	224	€ 0,19	€ 41,51
9COMPU2525N	PUNTALE QUADRO ALETTATO 25x25 NERO	1090	€ 0,04	€ 41,42
13MEC101/573	BOCCOLA ALTA MOLLA GAS QUINTA RUOTA	70	€ 0,59	€ 41,30
13MEC069/159	FERMO SNODO CULLA 24-PE110	25	€ 1,65	€ 41,21
12SPL000388	CARTER PEDIERA LETTO 11-LE890/78	4	€ 10,24	€ 40,94
12SPL000349	CARTER BASAMENTO LETTO PARTO	1	€ 40,89	€ 40,89
12SPL000218	CUSCINETTO FLANGIATO GFM-2527-48	69	€ 0,59	€ 40,71
12SPL000085	TOP PER CASSETTIERA LATERALE 16-FP835	12	€ 3,39	€ 40,69
9COMMV00359	ANGOLO 90° ART.21/29.15AL00 H150	92	€ 0,44	€ 40,66
9COMRU00042	RUOTA GIREVOLE D=100 ESPANSORE IN GOMMA	13	€ 3,12	€ 40,61
9COMPU2040N	PUNTALE RETTANGOLARE 20x40 NERO IN PE	1004	€ 0,04	€ 40,56
13MEC99/142	BOCCOLA SNODO PANTOGRAFO	45	€ 0,90	€ 40,50
13MEC78/116	DISTANZIALE BINARIO LETTINO 19-LV300-310	30	€ 1,35	€ 40,50
9COMVO00815	VOLANTINO 4 LOBI M8x15 732-40	184	€ 0,22	€ 40,42
9COMRU00125	RUOTA GIREVOLE 100x32 FORO PASSANTE Q12	13	€ 3,09	€ 40,14
9COMP13008N	PIEDINO REGOLABILE M8x30 NERO	475	€ 0,08	€ 40,04
12SPL000049	CARTER TRIANGOLO BASE POLTRONA MULTIFUNZ	3	€ 13,34	€ 40,03
9COMMV00355	CONFEZIONE ALZATINE GRIGIO ALLUMINIO	118	€ 0,34	€ 40,01
12SPL000036	CARTER ANTERIORE CON TESTATA LETTOCOLON	40	€ 1,00	€ 40,00
9COMCO2550N	COPRITESTA OVALE ALETTATO 25x50	1708	€ 0,02	€ 39,97
13MEC137/24	PERNO INOX CON SEGER D=12 INTER. 30 L=36	38	€ 1,05	€ 39,90
11SPINAC535C	SPINA CILINDRICA 5x35 UNI 1707 ZINCATA	731	€ 0,05	€ 39,84
13MEC137/552	SCATOLETTA INVOLUCRO MECCANISMO 19-PO900	57	€ 0,70	€ 39,73
13MEC78/102	TUBETTO PER RUOTE BASAMENTO LETTINO	71	€ 0,56	€ 39,71
9COMMA00100	MANIGLIA SOLLEVAMALATI GRIGIA	15	€ 2,64	€ 39,60
13MEC069/94	BOCCOLA PEDALE SGANCIO SPONDA	28	€ 1,40	€ 39,20
13MEC137/30I	RULLETTO SCARICO TRENDELEMBURG PEZZO N.4	14	€ 2,80	€ 39,20
13MEC137/27C	CAMMES AZIONAMENTO SCARICO TREND. ZN	9	€ 4,35	€ 39,15
9COMPU1560N	PUNTALE RETTANGOLARE 15x60 NERO IN PE	1843	€ 0,02	€ 39,07
31PU0000008	PULSANTIERA HB8495V0003+61 IP66W	1	€ 38,90	€ 38,90
15POPA00028C	GRUPPO SUPPORTO COSCIALE-FLEBO PRELIEVI	4	€ 9,72	€ 38,90
13MEC137/77	BOCCOLA PER PISTONCINO DI POSIZIONAMENTO	80	€ 0,48	€ 38,77
13MEC137/53I	BULLONE INOX PER BRACCI SUPERIORI-BIELLA	11	€ 3,50	€ 38,50
13MEC134/44	BOCCOLA FILETTATA PER TRAZIONE AD ARCO	53	€ 0,73	€ 38,43
13MEC065/166	PERNO CON SEGER D=10 L=36,4 INTERNO 30	39	€ 0,98	€ 38,32
13MEC065/101	PIASTRINA INOX SUPPORTO ANIMA COSCIALE	26	€ 1,47	€ 38,22
13MEC137/508	PERNETTO ZIGRINATO INOX D=5x40 19-PO900	72	€ 0,53	€ 38,16
13MEC065/319	DISTANZIALE MANIGLIA APERTURA PEDIERA	28	€ 1,36	€ 38,11
9COMPU2050N	PUNTALE RETT. ALETTATO 20x50 N	952	€ 0,04	€ 38,08
13MEC99/256C	SQUADRETTA CURSORE SLITTA	31	€ 1,23	€ 38,07
9COMEF00021	VITE TB FE M8x35 ZINCATA	464	€ 0,08	€ 38,00

13MEC0049/16C	PERNO DI ROTAZIONE PER SPONDA CROMATO	40	€ 0,95	€ 38,00
31PU0000050	PULSANTIERA 3 CANALI PER CA40	1	€ 38,00	€ 38,00
13MEC091/05	TUBETTO INOX SPORTELLINO DI CHIUSURA	79	€ 0,48	€ 38,00
13MEC066/07	SPESSORE IN PVC GUIDA DX CASSETTO	33	€ 1,15	€ 37,95
9COMSE00210	LEVETTA PIANA 16x2,5 A=46 L=50 cod.230	403	€ 0,09	€ 37,88
13MEC137/352	BOCCOLA M 36 PER COSCIALE INOX	14	€ 2,70	€ 37,80
13MEC137/271	CAMMES INOX AZIONAMENTO SCARICO TREND.	5	€ 7,55	€ 37,76
13MEC069/153	FERMO CHIUSO SNODO CULLA 24-PE110	29	€ 1,30	€ 37,70
24-PE405	SEDIA PER INFANZIA	3	€ 12,50	€ 37,50
9COMGU00125	COPPIA GUIDE F62-350 (L=350mm) NERA	30	€ 1,25	€ 37,38
9COMRU00204	PERNO PER RUOTA COMODINO DIAM7X27 SCATTO	623	€ 0,06	€ 37,38
13MEC051/10X	PERNO INOX PER ASTA SUPPORTO SERVITORE	16	€ 2,33	€ 37,35
13MEC078/20	PIASTRINA ATTACCO PORTAROTOLO LETTINI	243	€ 0,15	€ 37,30
13MEC069/68	BOCCOLA CON FORO PER SPONDA LETTINO	40	€ 0,93	€ 37,30
13MEC101/326	PERNO PER BINARIO CANOTTO MANIGLIONE	80	€ 0,46	€ 37,18
13MEC067/11	GUIDA SPONDA DX ASSEMBL. CD500	57	€ 0,65	€ 37,16
9COMVO18050	VOLANTINO LOBATO FEMMINA M 10 art.180-50	209	€ 0,18	€ 37,12
31PU0000003	PULSANTIERA CAVO SPIRALATO 3 CANALI	2	€ 18,53	€ 37,06
13MEC066/03	BOCCOLA FILETTATA M12 SNODO LEGGIO	19	€ 1,95	€ 37,05
13MEC137/54C	BULLONE PER ATTACCO TELAIO -BIELLA ZN	108	€ 0,34	€ 37,04
9COMPU0018G	PUNTALE ROTONDO art. RAP.18 GRIGIO	2547	€ 0,01	€ 36,93
13MEC065/213	BOCCOLA PER BATTUTA SEDILE 19-PO800	25	€ 1,48	€ 36,91
12SPL000297	CARTER BAS. POSTERIORE LETTINO 19-LV210	4	€ 9,21	€ 36,84
9COMPU3030N	PUNTALE QUADRO ALETTATO IN PE 30x30 NERO	1708	€ 0,02	€ 36,72
9COMCO4040N	COPRITESTA QUADRO IN PE 40x40 GRIGIO	616	€ 0,06	€ 36,65
13MEC137/408	BATTUTA CERCHIO 11-LE800	157	€ 0,23	€ 36,52
9COMVO01040	VOLANTINO 4 LOBI MASCHIO M 10x40 G732-50	199	€ 0,18	€ 36,48
9COMMV00352	GANCI PER ZOCCOLO 1006151	1015	€ 0,04	€ 36,44
13MEC101/05	TONDINO FISSAGGIO PIASTRE PORTABOMBOLA	56	€ 0,65	€ 36,40
13MEC065/100	ANIMA PER COSCIALE POLTRONA PARTO	31	€ 1,17	€ 36,34
13MEC065/286	STAFFA CON FORO PER TREND. POLTRONA REL.	28	€ 1,29	€ 36,21
9COMGU00125	COPPIA GUIDE F62-350 (L=350mm) NERA	29	€ 1,25	€ 36,13
32CA0000026	TAPPO CHIUSURA CACO RAL7035	120	€ 0,30	€ 36,00
13MEC137/409	BLOCCHETTOBATTUTA CERCHIO PIEDIERA 11-LE8	18	€ 2,00	€ 36,00
S08-105TDX	VASCA INOX INCASSO LUCIDA 330x330x200 DX	1	€ 36,00	€ 36,00
12SPL000263R	TOPPA IN PLASTICA 446x140 H ROSSA	4	€ 9,00	€ 36,00
9COMCOQ30AC	COPRITESTA QUADRO 30x30x1,5 ABS CROMATO	80	€ 0,45	€ 35,94
13MEC115/165	BOCCOLA GRUPPO SNODO TREND.	42	€ 0,86	€ 35,92
11SPINACT635	SPINA CILINDRICA 6x35 UNI 1707 TEMPERATA	876	€ 0,04	€ 35,92
15LTFP00028C	ASTA REGOLAZIONE TESTA LETTINO LEGNO CRO	11	€ 3,26	€ 35,81
9COMRE00060	REGOLATORE ALTEZZA D=60	60	€ 0,60	€ 35,80
13MEC065/119	BOCCOLA PISTONE GAS TREND. POLTRONE	15	€ 2,38	€ 35,76
13MEC137/67C	PERNO CON SEGER D=12 L=49,4 INTERNO 43	134	€ 0,26	€ 35,38
13MEC101/251X	BRACCIO SUPERIORE INOX COMPASSO PRIMARIO	12	€ 2,95	€ 35,36
13MEC137/354	RULLETTO IN PVC PER SCARICO	32	€ 1,10	€ 35,20
13MEC069/150	BOCCOLA PER LEVA SGANCIO PISTONE CULLA	74	€ 0,47	€ 35,06
12SPL000295	CERNIERA PER COPERCHIO CARRELLO PORTASAC	68	€ 0,52	€ 35,02
PIANETTO CARRELLO 16-CR630	pianetto carrello 16-cr630	14	€ 2,50	€ 35,00
13MEC065/394	BOCCOLA ATTACCO MANIGLIONE POST. SCHIEN.	14	€ 2,50	€ 35,00
9COMRU00115	RUOTA GEMELLARE D=100 ANT. CON FRENO	2	€ 17,36	€ 34,72
13MEC065/118C	PIASTRINA AGGANCIO BRACCIOLO CR	11	€ 3,15	€ 34,65

12SPL000202	BOCCOLA FLANGIATA IGLIDUR GFM-3034-09	26	€ 1,33	€ 34,58
9COMSE00017	SERRATURA TUBOLARE L.23 CROM.DADO MISTA	16	€ 2,16	€ 34,56
13MEC137/631C	BULLONE PER BOOMERANG LETTO 11-LE8890/TS	51	€ 0,67	€ 34,22
9COMRU00085	RUOTA 200x35 GIREVOLE CODOLO LUNGO 28	2	€ 17,10	€ 34,20
9COMSE00213	LEVETTA PIANA 20x3 A=70 L=80 COD.282ZB	226	€ 0,15	€ 34,13
13MEC137/99C	FORCELLA PER COMANDO FRENO LEVA ZN	28	€ 1,22	€ 34,08
13MEC101/589	BOCCOLA RUOTA LEVA DI FERMO QUINTA RUOTA	68	€ 0,50	€ 34,00
15LTLV00003C	TUBO PORTAROTOLO LETTINI DA VISITA CR.	22	€ 1,54	€ 33,95
13MEC0125/3	BOCCOLA GUIDA SUPPORTO SPONDE 12-CD201	40	€ 0,85	€ 33,91
13MEC101/470	SUPPORTO SAGOMATO ASTA PORTAFLEBO	58	€ 0,58	€ 33,77
13MEC065/114	PASTICCA LUNGA SNODO COSCIALE-BRACCIOLO	24	€ 1,40	€ 33,60
11SPINAC850X	SPINA CILINDRICA 8x50 INOX UNI 1707	180	€ 0,18	€ 33,16
9COMPU0020C	COPRITESTA TONDO IN PE CROMATO D=20	718	€ 0,05	€ 33,10
13MEC049/22	PERNO INOX DI ROTAZIONE PER SPONDA	20	€ 1,65	€ 33,01
9COMMAN0003	LEVA A SCATTO S-82 CON PRIGIONIERO FIL.	58	€ 0,56	€ 32,76
13MEC115/124	BOCCOLA FORATA PER STAFFA SNODI	26	€ 1,26	€ 32,74
9COMMO00024	MOLLA A TAZZA CARICO 160 N	14	€ 2,31	€ 32,38
12SPL000121	TAPPO SUPERIORE GUIDA SPONDA 12-AC105	508	€ 0,06	€ 32,36
13MEC137/843	BOCCOLA DISTANZIATORE TELAIO	20	€ 1,60	€ 32,00
13MEC051/85X	VITE INOX PERNO ROTAZIONE COMODINO A LEG	10	€ 3,20	€ 32,00
9COMPU030AC	COPRITESTA TONDO ABS CROMATO 30x1,5	217	€ 0,15	€ 31,86
9COMVO00880	VOLANTINO 4 LOBI MASCHIO M 8x80 G732-40	122	€ 0,26	€ 31,85
9COMRU00155	RUOTA C/FRENO GEMELLARE D=75 A PIASTRA	14	€ 2,27	€ 31,79
9COMPU2040N	PUNTALE RETTANGOLARE 20x40 NERO IN PE	786	€ 0,04	€ 31,75
9COMSC00002	SCODELLA PANNELLO CERNIERA KIMANA R1	11	€ 2,87	€ 31,55
9COMPS00033	BLOC-O-LIFT 400 N ART.300748	2	€ 15,76	€ 31,52
9COMPS00134	CAVETTO PER CARRELLO PEDIERA 19-PO810	9	€ 3,50	€ 31,50
9COMPI00004	BASE NYLON D.50 GET106N50	157	€ 0,20	€ 31,49
13MEC0053/3	BOCCOLA M 8x20x10 H PER TUBO RASTREMATO	63	€ 0,50	€ 31,33
9COMMO00043	MOLLA BLOCCO SNODO BRACCIOLO REGOLABILE	81	€ 0,39	€ 31,32
13MEC101/510	TUBO PER INNESTO POMPA OLEO 20-FP630	8	€ 3,91	€ 31,29
9COMMO00020	MOLLA A COMPRESSIONE D=25x21x330 L	25	€ 1,25	€ 31,25
11SPINAC645X	SPINA CILINDRICA 6x45 INOX UNI 1707	201	€ 0,16	€ 31,24
13MEC137/486C	PERNO M10 PER RUZZOLA 19-PO900	15	€ 2,08	€ 31,20
13MEC101/256X	ATTACCO INOX TELAIO SUPERIORE BARELLA	25	€ 1,24	€ 31,09
13MEC134/91	STAFFETTA SNODO TAVOLETTA 12-PT425	77	€ 0,40	€ 30,80
11NOT0000M4	SOLO NOTTOLINO NICHELATO ON M4	314	€ 0,10	€ 30,77
13MEC101/250X	BRACCIO SUPERIORE INOX COMPASSO SECONDAR	10	€ 3,08	€ 30,77
BLOCCA CAVI CENTRALINA VECCHIA	BLOCCA CAVI CB VECCHIA	153	€ 0,20	€ 30,60
13MEC078/43	BOCCOLA PER TUBO 40x40 LETTINO 19-LV210	16	€ 1,89	€ 30,19
9COMPS00106	CAVO BOWDEN L=1000 MM. B0305BE	20	€ 1,50	€ 30,00
BLOCCA CAVI CENTRALINA NUOVA	BLOCCA CAVI CB NUOVA	150	€ 0,20	€ 30,00
13MEC065/387	BOCCOLA ATTACCO TIRANTE SPONDA FIANCO	15	€ 2,00	€ 30,00
13MEC137/485	RUZZOLA IN NYLON SCORR. 19-PO900-905	10	€ 3,00	€ 30,00
12SPL000345	GUSCIO COPRI MOVIMENTAZIONE COSCIALE	10	€ 3,00	€ 30,00
9COMSE00035	SERRATURE BOX 5 DT 20mm FORNITE A COPPIA	5	€ 6,00	€ 30,00
13MEC137/817	ALBERO D=25 COLLEGAMENTO LEVE DI RINVIO	10	€ 3,00	€ 30,00
9COMPS00045	MOLLA A GAS 0200N ART.082511	4	€ 7,49	€ 29,98
13MEC134/26	SUPPORTO ORIENTABILE PER TRAVE SUPERIORE	10	€ 2,99	€ 29,90
13MEC078/93	BOCCOLA PER ALBERO COCCINELLA L=55	38	€ 0,79	€ 29,83
13MEC75/215	RACCORDO DI SCARICO CARRELLO 16-FP604	3	€ 9,90	€ 29,70

9COMMG00002	MAGNETE BIANCO PRESO DA BALDONI	23	€ 1,29	€ 29,62
13MEC137/650C	BINARIO SCORRIMENTO CULLA FIANCO LETTO C	15	€ 1,97	€ 29,62
13MEC065/224C	PERNO SNODO SCHIENALE POLTRONA RELAX	32	€ 0,92	€ 29,44
13MEC065/469	PIASTRINA INOX SUPPORTO ANIMA COSCIALE	6	€ 4,90	€ 29,40
11SPINAC1090C	SPINA CILINDRICA 10x90 UNI 1707	196	€ 0,15	€ 29,40
13MEC020/41	SCATOLETTA INVOLUCRO MECCANISMO	216	€ 0,14	€ 29,38
13MEC077/16	SOSTEGNO VOLANTINO CON ACQUA STOP	10	€ 2,92	€ 29,23
13MEC078/07	BOCCOLA INOX FORO PASSANTE D=20 L=30	93	€ 0,31	€ 29,18
12SPL000200	BOCCOLA PER LAMIERE IGLIDUR MCM-10-02	420	€ 0,07	€ 29,15
9COMVO01090	VOLANTINO 4 LOBI MASCHIO M 10x90 G732-50	100	€ 0,29	€ 29,00
16-FP319	CARTELLA SOSPESA A4 IN POLIPROPILENE	23	€ 1,26	€ 28,98
EASYDESK-26	BOCCOLA TARATURA MONITOR C EASYDESK	4	€ 7,24	€ 28,96
13MEC0079/4	BOCCOLA FILETTATA M=10 PER ALZATESTA	40	€ 0,72	€ 28,80
13MEC069/125	BLOCCHETTO FISSAGGIO PERNO DX LETTINO	8	€ 3,60	€ 28,80
13MEC115/145	BOCCOLA M10 PER TIRANTE SCHIENALE	48	€ 0,60	€ 28,80
13MEC101/131	PERNO CON SEGER SNODO 5° RUOTA BARELLA	49	€ 0,59	€ 28,79
11SPINAC612	SPINA CILINDRICA 6x12 UNI 1707	1172	€ 0,02	€ 28,71
13MEC134/108	FORCELLA AGGANCIO BARRA SUPERIORE	74	€ 0,38	€ 28,48
13MEC069/154	POSIZIONATORE CHIUSO SNODO CULLA	9	€ 3,15	€ 28,36
15LTFP00083C	ASTA PER COSCIALI LETTINO VISITA CROMATO	21	€ 1,35	€ 28,35
13MEC137/300	PERNO PER CERNIERA L=60 CON CODRONATURA	86	€ 0,33	€ 28,27
13MEC065/159	STAFFETTA PER SNODO PORTA FLEBO	75	€ 0,38	€ 28,27
12SPL000399	TAPPETTO COPRIVITE PIASTRA SPONDA	942	€ 0,03	€ 28,26
12SPL000351X	SCHIUMATURA MANIGLIA INOX LETTO 19-PO900	4	€ 7,00	€ 28,00
15LEPE00018	GRUPPO SALDATO SGANCIO SPONDA LETTINO PE	7	€ 4,00	€ 28,00
13MEC101/128	CANOTTO PER 5° RUOTA BARELLA 20-FP648	35	€ 0,80	€ 28,00
13MEC101/357C	PERNO CON SEGER D=8 INTERNO 65 L=71 ZN	35	€ 0,80	€ 28,00
13MEC115/177C	PERNO ATTACCO MOTORE + PISTONE ZN	20	€ 1,40	€ 28,00
13MEC137/732	BOCCOLA BASAMENTO 11-LE890/78/PEDIA/RA	14	€ 2,00	€ 28,00
9COMPS00132	CAVETTO AZIONAMENTO TRENDEL. BARELLA	8	€ 3,50	€ 28,00
11SPINAC635C	SPINA CILINDRICA 6x35 UNI 1707	386	€ 0,07	€ 27,99
13MEC137/451	BOCCOLA ESTERNA FISSAGGIO CULLA FIANCO L	100	€ 0,28	€ 27,78
13MEC137/141	PERNO SNODO TESTATA 11-LE25900117	7	€ 3,95	€ 27,65
13MEC065/389	BOCCOLA ATTACCO MANIGLIONE SCHIENALE F	12	€ 2,29	€ 27,46
9COMSE00014	SERRATURA 103/20 PHCKD COMPLETA DI:	22	€ 1,25	€ 27,44
13MEC069/96	BOCCOLA PER BATTUTA MOLLA LETTINO	149	€ 0,18	€ 27,43
9COMPU3030N	PUNTALE QUADRO ALETTATO IN PE 30x30 NERO	1273	€ 0,02	€ 27,37
13MEC088/01	TUBETTO DI SPESSORE MANIGLIA VETRINE	109	€ 0,25	€ 27,28
13MEC065/393	SPINA ATTACCO SPONDA FIANCO SCHIENALE	18	€ 1,51	€ 27,24
13MEC065/243I	BOCCOLA INOX PER AGGANCIO ARCO SOSTEGNO	53	€ 0,51	€ 27,10
12SPL000201	BOCCOLA PER LAMIERE IGLIDUR MCM-12-02	159	€ 0,17	€ 27,03
9COMCO5050N	COPRITESTA QUADRO IN PE 50x50 NERO	200	€ 0,14	€ 27,00
11SPINAC835X	SPINA CILINDRICA 8x35 INOX UNI 1707	60	€ 0,45	€ 27,00
13MEC078/23C	PERNO DI SGANCIO LETTINO 19-LV130 CROM.	27	€ 1,00	€ 27,00
13MEC0134/3	TAMBURO DENTATO FILETTATO D=28 mm	4	€ 6,75	€ 27,00
9COMMAN0015	LEVA A SCATTO M10x30 CON GRIGIONIERO	66	€ 0,41	€ 26,96
13MEC137/513	PATTINO IN POLIZENE L=270 PER 19-PO800	12	€ 2,24	€ 26,92
13MEC134/90	BOCCOLA INOX PER TAVOLETTA 12-PT425	73	€ 0,37	€ 26,85
15LTSM00026C	LEVA BLOCCAGGIO ALZATESTA 19-LV100C CR	8	€ 3,33	€ 26,60
13MEC101/332	RONDELLA FISSAGGIO RUOTA POSTERIORE POLT	133	€ 0,20	€ 26,40
13MEC125/09	PERNO INOX PER SGANCIO SPONDA PT 190	22	€ 1,20	€ 26,32

13MEC101/584	BOCCOLA REGISTRO AZIONAMENTO LEVA FERMO	20	€ 1,31	€ 26,28
13MEC065/372	BLOCCHETTO FINE CORSA SCATOLA TELAIO	15	€ 1,75	€ 26,25
13MEC125/10C	PERNO PER SGANCIO SPONDA 12-AC105 ZN	81	€ 0,32	€ 26,16
13MEC0031/8	PERNO DI ROTAZIONE SPONDA	21	€ 1,25	€ 26,15
13MEC0067/5C	PERNETTO CD 500 L=15 CROMATO	173	€ 0,15	€ 25,95
13MEC052/42	TAMPONE GUIDA TUBO VITONE P4 STAMPATO	136	€ 0,19	€ 25,94
31BA000018TM	PACCO BATTERIA TBB-212	1	€ 25,89	€ 25,89
13MEC134/22	AGGANCIO BARRA SUPERIORE TRAZIONE AD ARC	13	€ 1,99	€ 25,84
15LEPE00013C	GRUPPO SGANCIO SPONDA LETTINO SALDATO	8	€ 3,21	€ 25,66
13MEC99/097	BOCCOLA ALBERO SOLLEVAMENTO	27	€ 0,95	€ 25,61
13MEC137/512	PATTINO IN POLIZENE L=380 PER 19-PO800	14	€ 1,83	€ 25,60
13MEC134/84	PERNO DI FISSAGGIO ZUPPINGER 12-PT425	8	€ 3,20	€ 25,59
13MEC137/410	BOCCOLA IN NYLON SCORRIMENTO 11-LE800	91	€ 0,28	€ 25,48
13MEC99/122	RINFORZO SUPPORTO ASTA SOLLEVAMALATO	37	€ 0,69	€ 25,37
13MEC069/41	STAFFA PER TRENDELEMBURG LETTINO PEDIAT.	17	€ 1,48	€ 25,08
13MEC0077/7C	ASSE PER RUOTE PORTABOMBOLA 16-FP812 ZN.	10	€ 2,50	€ 25,00
12SPL000239	CUSCINETTO FLANGIATO GFM-2023-11	99	€ 0,25	€ 24,96
12SPL000394	SEMI-PERNO LEVA BLOCCAGGIO SPONDA	242	€ 0,10	€ 24,93
13MEC067/12	GUIDA SPONDA SX ASSEMBL. CD500	38	€ 0,65	€ 24,70
9COMMA00002	MANIGLIA COSMOV art.892A NERO LUCIDO	27	€ 0,91	€ 24,54
13MEC078/10	PERNO DI SGANCIO INOX LETTINO FP605	19	€ 1,29	€ 24,52
13MEC115/245C	GIOSTRA SGANCIO TESTATE NUOVE ZN.	49	€ 0,50	€ 24,50
9COMEF00028	CAPPUCETTO FINE CORDA CHE SI SCHIACCIA	35	€ 0,70	€ 24,50
13MEC137/564	PERNO CON SEGER D=10 L=65,4 INTERNO 59	21	€ 1,16	€ 24,39
13MEC115/214	BOCCOLA LISCIA D=30 H=22 FORO 23	7	€ 3,47	€ 24,27
12SPL000395	GUSCIO ESTERNO PER MECCANISMO SGANCIO	47	€ 0,52	€ 24,21
12SPL000396	GUSCIO INTERNO PER MECCANISMO SGANCIO	47	€ 0,52	€ 24,21
13MEC078/16	BOCCOLA IN NYLON SCORRIMENTO GRADINO	65	€ 0,37	€ 24,19
9COMSE00009	CHIUSURA LUCCHETTABILE 553 L	29	€ 0,83	€ 24,10
13MEC137/33I	TONDINO INOX SCARICO TRENDELEMBURG CORTO	15	€ 1,60	€ 24,00
13MEC0043/6	ASTINA PORTATENDINA PER PARAVENTO L=649	15	€ 1,60	€ 23,97
12SPL000286	CARTER COPERTURA PER TUBI SCORRIMENTO	1	€ 23,92	€ 23,92
13MEC99/261	GUIDA INFERIORE SPONDA ABBATTIBILE	21	€ 1,14	€ 23,85
13MEC134/68	INSERTO FILETTATO SCORREVOLE	9	€ 2,65	€ 23,85
13MEC065/270C	BINARIO DX POLTRONA GINECOLOGICA L=470	4	€ 5,90	€ 23,60
9COMCE00014	CERNIERA LIBRO mm100 121AL100	25	€ 0,94	€ 23,59
9COMVO01020	VOLANTINO 4 LOBI M10x20 732-40	146	€ 0,16	€ 23,52
12SPL000073	FASCIA CURVA PER PORTABOTTIGLIE COMODINO	40	€ 0,58	€ 23,36
13MEC137/533	PERNO CON SEGER INTERNO 50 D=8 L=56	29	€ 0,80	€ 23,32
31PU0000004	PULSANTIERA CAVO SPIRALATO 2 CANALI	1	€ 23,22	€ 23,22
9COMEF00004	ASTINA ACCIAIO ZN 7x35 M6 articolo 129	1208	€ 0,02	€ 23,19
9COMPU040AC	COPRITESTA TONDO ABS CROM. 40	233	€ 0,10	€ 23,16
11SFERA0005	SFERA IN ACCIAIO DIAMETRO 5	2122	€ 0,01	€ 23,13
13MEC066/02C	PERNO CON BROCCIA FORATO CROMATO	7	€ 3,30	€ 23,10
9COMPU3060N	PUNTALE RETTANGOLARE ALETTATO 30x60 N	728	€ 0,03	€ 23,08
13MEC078/22	TONDO SX PER AGGANCIO TUBO PORTAROTOLO	66	€ 0,35	€ 23,03
12SPL000030	COPPIA SETTORI DENTATI PER SNODO LEGGIO	132	€ 0,17	€ 23,01
9COMRU00119	RUOTA FRENO TOTALE 150x32 H470GFS150.PQ	4	€ 5,75	€ 23,00
31CE0000035	CENTRALINA DI CONTROLLO LETTO ALOIS	1	€ 23,00	€ 23,00
13MEC0134/1	TAMBURO DENTATO FILETTATO D=35 mm	13	€ 1,75	€ 22,75
13MEC091/08X	BOCCOLA INOX D=25 H=55 M=10	11	€ 2,05	€ 22,55

13MEC134/29	GANCIO PER FLEBO PER TRAZIONE AD ARCO	75	€ 0,30	€ 22,50
13MEC75/216	BOCCOLA MANIGLIONE SERR./CARR. H=22,6	18	€ 1,25	€ 22,50
13MEC051/86X	SNODO INOX LEGGIO SALDATO SU FORCELLA	8	€ 2,81	€ 22,44
13MEC75/219	BOCCOLA MANIGLIONE SERR./CARR. H=31,5	31	€ 0,72	€ 22,37
13MEC078/21	TONDO DX PER AGGANGIO TUBO PORTAROTOLO	64	€ 0,35	€ 22,35
11SPINAC627	SPINA CILINDRICA 6x27 UNI 1707	148	€ 0,15	€ 22,20
13MEC75/292	BOCCOLA IN FERRO D=21,5x10 H M8	49	€ 0,45	€ 22,09
9COMCOQ25AC	COPRITESTA QUADRO 25x25x1,5 ABS CROMATO	323	€ 0,07	€ 22,03
12SPL000418	SCHIUMATURA MANUBRIO DI SPINTA 19-PO810	4	€ 5,50	€ 22,00
9COMMO00038	MOLLA A TORSIONE DX PER EASYDESK	22	€ 1,00	€ 22,00
13MEC0053/8	BOCCOLA M=10 D=26,5 H=10 SPALLE LETTO	22	€ 1,00	€ 22,00
12SPL000168	PORTABOTTIGLIE N.V. PER COMODINI LAMIERA	4	€ 5,50	€ 21,99
9COMCO2040N	COPRITESTA RETTANGOLARE 20x40 NERO IN PE	1277	€ 0,02	€ 21,96
12SPL000219	CUSCINETTO FLANGIATO GFM-121418-04	108	€ 0,20	€ 21,96
12SPL000452	CARTER TESTATA CHIUSO BARELLA 20-FP630	4	€ 5,49	€ 21,94
13MEC137/311	BLOCCETTO CON FORO SUPPORTO BASCULA	19	€ 1,15	€ 21,85
9COMMO00031	MOLLA A COMPRESSIONE PER 12-SP51000112	106	€ 0,21	€ 21,78
13MEC137/45	LEVA IN TONDINO PER LEVA TRENDELEMBURG	29	€ 0,75	€ 21,75
13MEC137/318	BOCCOLA NYLON NERO 19-PO900/905	43	€ 0,51	€ 21,75
EASYDESK-04	BOCCOLA SOSTEGNO PIEDINO EASYDESK	3	€ 7,24	€ 21,72
13MEC137/661	PERNO INOX PER POMPA LETTI CP E TUBO	53	€ 0,41	€ 21,69
13MEC99/262	GUIDA SUPERIORE SPONDA ABBATTIBILE	22	€ 0,99	€ 21,67
13MEC065/487	BUSSOLA FISSAGGIO TAPPEZZERIA 19-PO810	6	€ 3,61	€ 21,66
9COMGUA00018	PROFILO PARAURTI SEMIRIGIDO	108	€ 0,20	€ 21,60
13MEC75/217	BOCCOLA INOX D=26,5x15xM12	18	€ 1,20	€ 21,60
9COMPU00002	MANICO PRESS.ART.510-63 D=16	180	€ 0,12	€ 21,60
13MEC0030/8	BOCCOLA ACCOPPIAMENTO TELAI	16	€ 1,35	€ 21,53
13MEC99/275	TONDO PANTOGRAFO H09-824T0057	10	€ 2,15	€ 21,50
13MEC137/30C	RULLETTA SCARICO TRENDELEMBURG PEZZO N.4	13	€ 1,65	€ 21,45
13MEC065/150	PIASTRA x SUPPORTO GRUPPO ASTA FLEBO	42	€ 0,50	€ 21,16
13MEC051/25X	ATTACCO FILETTATO INOX PER MOLLA A GAS	15	€ 1,41	€ 21,13
12SPL000225	CUSCINETTO FLANGIATO GFM-1618-17	94	€ 0,22	€ 21,07
13MEC137/19	DISTANZIALE PER POMPA LETTI+BARELLE	38	€ 0,55	€ 21,01
13MEC024/59	SUPPORTO CERNIERA ANTER-POSTERIORE	7	€ 3,00	€ 21,00
13MEC137/47	BOCCOLA PER LEVA TRENDELEMBURG	101	€ 0,21	€ 20,92
9COMSC00001	SCODELLA ANTA CERNIERA KIMANA R1	11	€ 1,90	€ 20,87
12SPL000346	CARTER PIANETTO INVASO LETTO PARTO	3	€ 6,95	€ 20,86
13MEC069/81	BOCCOLA PER TUBO AD X CULLA SMONTATA	55	€ 0,38	€ 20,74
13MEC078/11	PERNO INOX PER ASTA DI SOLLEVAMENTO	13	€ 1,59	€ 20,73
13MEC115/211	BOCCOLA FILETTATA D=14,75x20 L M10	7	€ 2,94	€ 20,61
9COMCE00024	CERNIERA APERTURA 110 A TOPPA D=35	69	€ 0,30	€ 20,42
13MEC137/31	RULLETTA IN PVC PER SCARICO LETTI CP	36	€ 0,57	€ 20,40
13MEC137/144C	RONDELLA FILETTATA MASCHIO 11-LE25900117	17	€ 1,20	€ 20,40
13MEC0053/3X	BOCCOLA M 8x20x10 INOX TUBO RASTREMATO	26	€ 0,78	€ 20,27
13MEC99/175	BOCCOLA RUOTA ALOIS SMART	12	€ 1,69	€ 20,26
13MEC069/75	PERNO INOX PER SGANCIO SPONDE LET.PED.	22	€ 0,92	€ 20,24
9COMMAN0009	LEVA A SCATTO M8x25 CON PRIGIONIERO	64	€ 0,32	€ 20,16
9COMVO00820	VOLANTINO 4 LOBI MASCHIO M 8x20 G732-40	92	€ 0,22	€ 20,11
13MEC75/246	BOCCOLA INOX ATTACCO RUOTE D=26,5 M 12	10	€ 2,01	€ 20,05
13MEC78/119C	RUZZOLA D=60 SUPPORTO PIEDINO 19-LV300 C	16	€ 1,25	€ 20,00
13MEC101/490C	ESAGONO CON TESTA L=85 POLTRONA 19-PO810	20	€ 1,00	€ 20,00

13MEC065/485C	SPINA PER ATTUATORE ALZATESTA 19-PO810 Z	25	€ 0,80	€ 20,00
12SPL000632	CUSCINETTO CILINDRICO GSM-0810-06	100	€ 0,20	€ 20,00
13MEC065/174	TONDINO SALDATO SU ANIMA COSCIALE	40	€ 0,50	€ 20,00
3RETE972677	RETE ELETTROZINCATA 972x677 PER OBESI	2	€ 10,00	€ 20,00
9COMCO0025N	COPRITESTA TONDO PVC D=25 NERO	1996	€ 0,01	€ 19,96
9COMRU00118	RUOTA GIREVOLE 150x32 H170GFS150.PQ	4	€ 4,98	€ 19,90
13MEC99/251	PERNO BRACCIO COMPASSO INFERIORE SPONDE	10	€ 1,98	€ 19,83
9COMPS00155	SERRAGGIO AUTOMATICO 8 MA art.4521	66	€ 0,30	€ 19,80
13MEC065/62	BOCCOLA D=20x15 POLTRONA ELETTRICA	33	€ 0,60	€ 19,80
13MEC101/349C	RODELLA FEMMINA FULCRO AGGANCIO MANIGLIO	6	€ 3,30	€ 19,80
9COMVO01050	VOLANTINO 4 LOBI MASCHIO M 10x50 G732-50	96	€ 0,21	€ 19,70
13MEC137/427	BOCCOLA CHIUSURA IN NYLON PER COMPASSI	48	€ 0,41	€ 19,68
13MEC145/05	BINARIO DX MORSETTO SPONDA SCHIENALE	28	€ 0,70	€ 19,60
9COMPS00023	HYDRO-LIFT 00N COD. 3225XW	1	€ 19,50	€ 19,50
13MEC125/115C	PERNO FISSAGGIO SPONDA 12-AC090 CR	39	€ 0,50	€ 19,50
13MEC077/32X	BOCCOLA INOX D=18,5 M8 L=10 ASTA FLEBO	26	€ 0,75	€ 19,41
13MEC137/523I	MANIGLIETTA INOX PER TELAIO SCORREVOLE	23	€ 0,84	€ 19,37
9COMMV00342	TAPPO PER PROFILO MANIGIA DA 8 mm.	35	€ 0,55	€ 19,29
13MEC065/167	PERNO CON SEGER D=10 L=48,4 INTERNO 42	27	€ 0,71	€ 19,27
13MEC115/118	TACCOLETTA GUIDA TIRANTE LETTO 11-LE500	11	€ 1,75	€ 19,25
13MEC101/357	PERNO CON SEGER D=8 INTERNO 65 L=71	24	€ 0,80	€ 19,20
11SPINAC627C	SPINA CILINDRICA 6x27 UNI 1707	128	€ 0,15	€ 19,20
13MEC78/146	BOCCOLA FULCRO PEDIERA 19-LV300.310	16	€ 1,20	€ 19,20
9COMMV00005	GOCCIA SILICONE ADESIVA D=10 SPESSORE 3	855	€ 0,02	€ 19,15
13MEC115/187	PERNO CON SEGER D=10 INTERNO 63 L=69,4	15	€ 1,27	€ 19,11
13MEC091/01	BOCCOLA PER ARCO PORTA ACCESSORI CARRELL	10	€ 1,90	€ 19,00
13MEC065/204I	PERNO INOX ROTAZIONE SGANCIO COSCIALE	5	€ 3,80	€ 19,00
31PU0000045	PULSANTIERA CAVO SPIRALATO 2 CANALI	1	€ 19,00	€ 19,00
13MEC065/610	PERNO GUIDA CREMAGLIERA BRACCILOLO REG.	70	€ 0,27	€ 18,88
13MEC069/121	BLOCCHETTO SOSTEGNO MOLLA LETTINO	13	€ 1,45	€ 18,85
13MEC123/50	PERNO CON SEGER D=10 L=58 INTERNO 48,5	20	€ 0,94	€ 18,83
13MEC137/99I	FORCELLA INOX PER COMANDO FRENO LEVA	11	€ 1,71	€ 18,80
23-VA604010C	VASCHETTA IN ABS FORMATO ISO 60x40x10 H	2	€ 9,40	€ 18,80
13MEC99/127	RUZZOLA PER SCORRIMENTO PANTOGRAFI	15	€ 1,25	€ 18,75
13mec065/247	MORSETTO SX. PER ARCO SCHIENALE 19-PO800	3	€ 6,25	€ 18,75
13MEC134/43	TAMBURO DENTATO FORATO DIAM MM 35	38	€ 0,49	€ 18,75
13MEC137/260I	PERNO INOX D=8x35 LUNGHEZZA PER TREND	45	€ 0,42	€ 18,68
9COMPU1525C	COPRITESTA TONDO CROMATO D=25x1,5	337	€ 0,06	€ 18,67
9COMGU00152	SUPPORTO PER RETI INCLINABILI A 19 PASSI	5	€ 3,73	€ 18,66
23-DV604010C	KIT DIVISORIO A PETTINE	4	€ 4,65	€ 18,60
21EST000003	FILM ESTENSIBILE AUTOMATICO cm.50 kg.	12	€ 1,55	€ 18,60
13MEC012/05	PIASTRA PER SUPPORTO PORTA-AGHI 16-FP542	31	€ 0,60	€ 18,60
13MEC012/07C	ASTA PER CHIUSURA SIMULTANEA CARRELLO	26	€ 0,71	€ 18,57
13MEC065/486C	SPINA PER MOLLA A GAS ALZATESTA 19-PO810	23	€ 0,80	€ 18,40
13MEC134/40	BOCCOLA PER MONTANTE TRAZIONE AD ARCO	32	€ 0,58	€ 18,40
9COMVO01030	VOLANTINO 4 LOBI MASCHIO M 10x30 G732-50	92	€ 0,20	€ 18,38
9COMVO00616	VOLANTINO 4 LOBI MASCHIO M 6x16 G732-25	61	€ 0,30	€ 18,30
13MEC078/15	BOCCOLA SALDATA A GRADINO SCORREVOLE	67	€ 0,27	€ 18,28
13MEC137/313	BLOCCHETTO FILETTATO SUPPORTO BASCULA	17	€ 1,08	€ 18,28
9COMP100004	BASE NYLON D.50 GET106N50	91	€ 0,20	€ 18,25
12SPL000170	ATTACCAPANNI RIGIDO IN PP COLORE BIANCO	114	€ 0,16	€ 18,25

13MEC065/145	STAFFETTA SNODO TEAIO SEDILE POLTRONA	51	€ 0,35	€ 18,10
13MEC069/34	PERNO GUIDA COLONNA LETTINO PEDIATRICO	56	€ 0,32	€ 18,04
13MEC137/143C	RONDELLA FILETTATA FEMMINA 11-LE25900117	15	€ 1,20	€ 18,00
13MEC125/54X	DISTANZIALE PISTONE-LEVA SPONDA INOX	24	€ 0,75	€ 18,00
13MEC75/233	BOCCOLA SUPPORTO PISTOLA ARIA-ACQUA	5	€ 3,60	€ 18,00
12SPL00019	COPRI TOP COMODINO LL PER PORTABOTTIGLIE	9	€ 2,00	€ 18,00
31PU0000009	PEDALIERA DOPPIA OVALE	4	€ 4,48	€ 17,91
13MEC134/18	SUPPORTO CARRUCOLA PER TRAZIONE AD ARCO	11	€ 1,62	€ 17,79
12SPL000233	CUSCINETTO FLANGIATO JFM-1416-10	36	€ 0,49	€ 17,79
13MEC0031/5	BOCCOLA CON FORO PASSANTE PER SPONDA	12	€ 1,47	€ 17,64
11SPINAC525C	SPINA CILINDRICA 5x25 UNI 1707	261	€ 0,07	€ 17,59
13MEC115/171	DISTANZIALE D=10 FORO 6 LUNGHEZZA 6	74	€ 0,24	€ 17,58
13MEC069/95	FORCELLA LUNGA ATTACCO PISTONE LETTINO	30	€ 0,59	€ 17,55
13MEC101/130	BOCCOLA PER ROTAZIONE PIASTRA 5° RUOTA	27	€ 0,65	€ 17,50
13MEC069/69	DISTANZIALE TUBO CREMAGLIERA 24-PE102	54	€ 0,32	€ 17,39
13MEC042/10	PIASTRINA RINFORZO SPONDA LEGNO	210	€ 0,08	€ 17,33
13MEC134/42	SETTORE DENTATO FILETTATO ZUPPINGER	32	€ 0,54	€ 17,16
9COMPU0018G	PUNTALE ROTONDO art. RAP.18 GRIGIO	1178	€ 0,01	€ 17,08
13MEC134/14	PERNO FILETTATO PER GANCIO INFERIORE	14	€ 1,22	€ 17,05
13MEC101/463	PERNO GUIDA TUBO INTERMEDIO ASTA FLEBO	69	€ 0,25	€ 17,02
13MEC134/58	TASTATORE PER MORSA PULEGGIA	5	€ 3,40	€ 17,00
9COMPU035AC	COPRITESTA TONDO ABS CROMATO 35x1,5	306	€ 0,06	€ 16,98
9COMPI00001	PIEDINO EPV 5030 PM870 NERO	26	€ 0,65	€ 16,84
15LTSM00016C	LEVA BLOCCAGGIO ASTA REGOLAZIONE L=560	7	€ 2,40	€ 16,81
9COMMAN0003X	LEVA A SCATTO M8x40 PERNO FILETTATO INOX	31	€ 0,54	€ 16,81
12SPL000223	RONDELLA IN PLASTICA NEUTRA	875	€ 0,02	€ 16,80
13MEC134/27	SUPPORTO PER GANCIO FLEBO E SOLLEVAMALAT	35	€ 0,48	€ 16,74
B09-2299	REGGITUBI CROMATO ART.2299 (LAMIERA)	86	€ 0,19	€ 16,68
13MEC067/15	PERNO BLOCCHETTI GUIDE CORTO L=19	199	€ 0,08	€ 16,62
13MEC99/299C	VITE M6 PERNO FOLLE SPONDA ZINCATA	15	€ 1,10	€ 16,50
13MEC137/534	PERNO CON SEGER INTERNO 79 D=10 L=85,4	10	€ 1,65	€ 16,46
13MEC137/478	BOCCOLA INOX PER TUBO TELAIO SCORREVOLE	7	€ 2,35	€ 16,45
12SPL000148	RONDELLA PVC BIANCO 8,2x16x1 BUL 129	393	€ 0,04	€ 16,39
9COMRU0080F	RUOTA CON FRENO 80x235 ESP/NYL	5	€ 3,28	€ 16,38
13MEC99/258	BRACCIO DX COMPASSO SPONDA SUPERIORE	15	€ 1,09	€ 16,37
13MEC052/10	BOCCOLA IN NYLON PER TESTA VITE CD125	23	€ 0,71	€ 16,37
13MEC069/61	SUPPORTO SCATOLATO PER SGANCIO SPONDA	40	€ 0,41	€ 16,23
9COMIMP13M3	IMPUGNATURA A SFERA D=13 M03	81	€ 0,20	€ 16,20
13MEC101/464	PERNO GUIDA TUBO INTERNO ASTA FLEBO	70	€ 0,23	€ 16,12
13MEC137/566	GOMITO INOX DI ROTAZIONE LETTO 19-PO900	60	€ 0,27	€ 16,10
9COMGU00128	COPPIA GUIDE F62-500 (L=500mm) NERA	23	€ 0,70	€ 16,10
12SPL000361	TUBETTO DISTANZIALE D=10x6,25x17 L	1475	€ 0,01	€ 16,08
9COMMO00021	MOLLA A TORSIONE DX PER COCCINELLA	3	€ 5,36	€ 16,08
13MEC137/413	BOCCOLA Ø18 ESTERNO M14 INTERNO	19	€ 0,84	€ 16,02
13MEC065/258	OGIVA PER AGGANCIO PERNO BRACCIOLO	10	€ 1,60	€ 16,00
9COMEF00042	VITE TB FE M8x30 ZINCATA	220	€ 0,07	€ 15,97
9COMEF00034	PERNO IN LEGNO ZIGRINATO 8x30	1761	€ 0,01	€ 15,85
9COMMO00504	MOLLA A TORSIONE PER LEVETTA ALLUNGALET.	12	€ 1,32	€ 15,81
13MEC134/71	PERNO ROTAZIONE REGGIBRACCIO	12	€ 1,31	€ 15,77
13MEC051/25	ATTACCO FILETTATO PER MOLLA A GAS	21	€ 0,75	€ 15,75
13MEC137/414	BOCCOLA CON SCASSO PER TELAIO 11-LE800	6	€ 2,60	€ 15,60

13MEC065/516C	BOCCOLA RINFORZO PER FISS. SCHIENALE ZN.	13	€ 1,20	€ 15,60
13MEC068/01	BOCCOLA ATTACCO RUOTE SU TELAIO DIAM 10	41	€ 0,38	€ 15,53
13MEC101/571C	PERNO MOZZO QUINTA RUOTA ZN	14	€ 1,10	€ 15,40
13MEC137/608C	PERNO CON SEGER D=10 LUNGHEZZA MM.110	14	€ 1,10	€ 15,40
31PU0000046	PULSANTIERA 1 CANALE PER CENTRALINA CA40	1	€ 15,40	€ 15,40
3RETE972502	RETE ELETTRORIZINCATO 972x502 PER OBESI	2	€ 7,70	€ 15,40
13MEC134/81	PIASTRA PORTANTE SUPPORTO ZUPPINGHER	5	€ 3,08	€ 15,38
12SPL000227	CUSCINETTO FLANGIATO GFM-1214-06	85	€ 0,18	€ 15,30
13MEC99/260	BRACCIO SX COMPASSO SPONDA SUPERIORE	14	€ 1,09	€ 15,28
13MEC065/484C	SPINA FISSAGGIO MOTORE E MOLLA 18-PO810Z	19	€ 0,80	€ 15,20
13MEC069/60	PERNO GUIDA SGANCIO SPONDA LETTINI	14	€ 1,08	€ 15,18
9COMEF00002	BARILOTTO D=14 SP18 IN ZAMA articolo 170	468	€ 0,03	€ 15,07
13MEC065/405C	CANOTTO GIUNTO SFERICO POLTRONA 19-PO810	10	€ 1,50	€ 15,00
13MEC067/25	PIASTRINA INOX DX PER TAVOLA PORTAMONIT.	15	€ 1,00	€ 15,00
13MEC078/101	RONDELLA SPESSORE PER BOCCOLA CUSCINETTO	60	€ 0,25	€ 15,00
13MEC101/560C	PERNO CON SEGER D=8 INTERNO 27 L=33 ZN	15	€ 1,00	€ 15,00
13MEC134/10	BOCCOLA M10 PER SUPPORTO REGOLABILE	12	€ 1,25	€ 15,00
13MEC065/164	BOCCOLA PER SNODO COSCIALE	3	€ 5,00	€ 15,00
12SPL000313GC	ANTA DX SOPRALZO SCATOLATA SCHIUMATA GIA	1	€ 15,00	€ 15,00
12SPL000314VS	ANTA SX SOPRALZO SCATOLATA mm.445x794 H	1	€ 15,00	€ 15,00
13MEC101/20	BOCCOLA INOX PER SERRAGGIO BRACCIOLI	22	€ 0,68	€ 14,85
13MEC115/63	BOCCOLA PER MOLLA ALLUNGALETTO	39	€ 0,38	€ 14,77
13MEC134/104	GANCIO INFERIORE MOBILE TRAZIONE A PONTE	7	€ 2,11	€ 14,76
12SPL000054	SUPPORTO GANCI ASTA QUADRA 25x25	23	€ 0,64	€ 14,75
13MEC020/11	BOCCOLA GUIDA PERNO LETTI A GAS	14	€ 1,05	€ 14,70
9COMEF00060	FUNE ACCIAIO INOX 7x7 D=MM.1	14,7	€ 1,00	€ 14,70
13MEC069/117	BLOCCHETTO FISSAGGIO LEVA SX SPONDA	3	€ 4,84	€ 14,51
13MEC75/245	DISTANZIALE INOX PER SERRATURA 16-FP444	15	€ 0,96	€ 14,45
13MEC069/119	BLOCCHETTO SUPPORTO DX PULEGGIA LETTINO	11	€ 1,31	€ 14,37
13MEC069/120	BLOCCHETTO SUPPORTO SX PULEGGIA LETTINO	11	€ 1,31	€ 14,37
12SPL000428	PROFILO PER PORTACARTELLINO 16-CR630	95	€ 0,15	€ 14,11
13MEC134/31	FORCELLA PER CARRUCOLA TRAZIONE AD ARCO	13	€ 1,08	€ 14,04
9COMMA00101	MANIGLIA SOLLEVAMALATI AUTOMATICA	9	€ 1,56	€ 14,04
9COMEF00058	BUSSOLA ZAMA C/ESAG. 4MAX9	436	€ 0,03	€ 14,04
13MEC101/720	BOCCOLA FISSAG. MOLLA A GAS CREMAGLIERA	20	€ 0,70	€ 14,00
12SPL000289	CARTERINO DX COLONNA CULLA 24-PE102	7	€ 2,00	€ 14,00
12SPL000290	CARTERINO SX COLONNA CULLA 24-PE102	7	€ 2,00	€ 14,00
13MEC065/222	BOCCOLA COMPENSAZIONE CILINDRICA	17	€ 0,82	€ 13,99
13MEC069/130	PERNO FISSAGGIO BLOCCO SPONDA	12	€ 1,16	€ 13,92
13MEC137/123C	PERNO D=6x56 ARRESTO PER CANOTTO	81	€ 0,17	€ 13,85
9COMRU00149	RUOTA GIREVOLE 100x32 ANTISTATICA	2	€ 6,91	€ 13,83
13MEC134/30C	SUPPORTO FORCELLA CARRUCOLA CR	28	€ 0,49	€ 13,80
9COMPU00003	PEDALGUMMI ART.273 01 10 RAL 7038 ACHAT	17	€ 0,81	€ 13,77
13MEC100/120	PERNO INOX CON TESTA BOMBATA L=44,2mm	22	€ 0,63	€ 13,75
9COMGU00150	ASTA FRENATA ART.0510 DA CM.20 NICHELATA	6	€ 2,28	€ 13,67
13MEC115/42I	ELICA INOX SINISTRA SPONDA ROTO	47	€ 0,29	€ 13,63
13MEC078/68	PUNTALE ALETTATO DA 60	8	€ 1,70	€ 13,62
12SPL000146	PORTA ETICHETTE BARCODE-LABEL HOLDER	257	€ 0,05	€ 13,62
9COMPU0025B	PUNTALE TONDO ALETTATO D=25 BIANCO	800	€ 0,02	€ 13,52
13MEC078/20X	PIASTRINA ATTACCO PORTAROTOLO LETTINI	22	€ 0,61	€ 13,51
18IMBPOPA06	COSCIALE POGGIPIEDE GINECOLOGIO/PARTO	1	€ 13,50	€ 13,50

9COMMO00011	MOLLA PER SCATOLA SGANCIO PISTONE	49	€ 0,28	€ 13,48
13MEC065/240	STAFFA DOPPIA ATTCCO QUICK RELEASE	33	€ 0,41	€ 13,42
13MEC115/158	PERNO PER PISTONE LETTO RIANIMAZIONE	12	€ 1,12	€ 13,39
13MEC134/14	PERNO FILETTATO PER GANCIO INFERIORE	11	€ 1,22	€ 13,39
12SPL000047	CARTER SCHIENALE POLTRONA MULTIFUNZIONE	1	€ 13,39	€ 13,39
9COMIMP25M6	IMPUGNATURA A SFERA D=25 M 6 105-25	108	€ 0,12	€ 13,35
13MEC065/160	BLOCCHETTO GUIDA AGGANCIO SPONDA	2	€ 6,66	€ 13,31
13MEC091/64X	BOCCOLA ATTACCO RUOTE SERRANDINA INOX	6	€ 2,20	€ 13,20
13MEC069/126	BLOCCHETTO BATTUTA ARRESTO SPONDA	13	€ 1,01	€ 13,11
9COMRU00012	RUOTA FRENO ANT. 125x32 A PIASTRA	2	€ 6,52	€ 13,04
11SPINAC860C	SPINA CILINDRICA 8x60 UNI 1707	326	€ 0,04	€ 13,04
13MEC067/26	PIASTRINA INOX SX PER TAVOLA PORTAMONIT.	13	€ 1,00	€ 13,00
13MEC99/259	BRACCIO SX COMPASSO SPONDA INFERIORE	14	€ 0,93	€ 12,99
11SPINAC830C	SPINA CILINDRICA 8x30 UNI 1707	322	€ 0,04	€ 12,88
13MEC065/246	MORSETTO DX. PER ARCO SCHIENALE 19-PO800	2	€ 6,43	€ 12,86
13MEC0049/2C	PERNO SERRAGGIO SPONDE-CARRELLI	85	€ 0,15	€ 12,75
9COMVO00810	VOLANTINO SEI LOBI M8x10 VP/.....	83	€ 0,15	€ 12,72
13MEC065/106	PERNO PER PIEDERA POLTRONA 19-PO300	9	€ 1,40	€ 12,61
13MEC078/45	RUOTA D=40 GUIDA SUP. LETTINO 19-LV210	12	€ 1,05	€ 12,60
13MEC137/306	BOCCOLA NYLON SPINTORE CERCHI LATERALI	28	€ 0,45	€ 12,60
13MEC077/39C	RONDELLA PER ASTA FLEBO FISSA CR	20	€ 0,63	€ 12,55
9COMPS00119	CAVO SBLOCCO TELAIO SCORR. 19-PO900/905	5	€ 2,50	€ 12,50
13MEC013/02	BOCCOLA ARCO PORTA ACCESSORI CARRELLI	7	€ 1,75	€ 12,25
9COMRU00136	RUOTA CONDUTTIVA DA 50 CROMATA CON FRENO	20	€ 0,61	€ 12,20
9COMMO00029	MOLLA A COMPRESSIONE FRENO QUINTA RUOTA	39	€ 0,31	€ 12,13
9COMMO00003	MOLLA A C. MOVIMENTI A GAS	26	€ 0,47	€ 12,11
13MEC065/230	PERNO CON SEGER D=8 L=42 INTERNO 36	25	€ 0,48	€ 12,08
13MEC134/59	VOLANTINO PER MORSA	24	€ 0,50	€ 12,00
13MEC065/391	SPINA ATTACCO MANIGLIONE POSTERIORE SCHI	6	€ 2,00	€ 12,00
9COMPS00118	CAVETTO QUICK RELEASE PER 19-PO900/905	4	€ 3,00	€ 12,00
13MEC101/346	BOCCOLA FISSA CERNIERA 5° RUOTA	19	€ 0,63	€ 11,97
12SPL000220	RONDELLA PVC BIANCO 12,2x24x1 BUL	331	€ 0,04	€ 11,95
13MEC049/31	CANOTTO INOX DI ROTAZIONE PER SPONDA	10	€ 1,19	€ 11,93
13MEC101/302	TUBO SPINTORE RILASCIO POSTERIORE	30	€ 0,39	€ 11,78
13MEC065/517C	GHIERA PER FISSAGGIO SCHIENALE ZN	13	€ 0,90	€ 11,70
13MEC069/172C	SPINA PISTONE A GAS PER CULLA 24-PE110	78	€ 0,15	€ 11,70
13MEC144/05C	PERNO AGGANCIO PER TAVOLO A RIBALTA	97	€ 0,12	€ 11,64
13MEC069/129	BLOCCHETTO FISSAGGIO BATTUTA SPONDA	10	€ 1,16	€ 11,56
13MEC069/38	PIASTRA ATTACCO MANIGLIA PISTONE GAS	52	€ 0,22	€ 11,47
13MEC066/08	SPESSORE IN PVC GUIDA SX CASSETTO	19	€ 0,60	€ 11,40
13MEC069/128	BLOCCHETTO BATTUTA MEDIA POSIZIONE SX	10	€ 1,14	€ 11,40
13MEC012/27	BOCCOLA PVC BACINELLA RENIFORME CON FORO	6	€ 1,90	€ 11,40
13MEC134/11	TASTATORE IN OTTONE PER SUPPORTO REGOLAB	12	€ 0,94	€ 11,25
13MEC134/83	BOCCOLA PER PERNO FISSAGGIO	9	€ 1,25	€ 11,25
13MEC101/46X	ASSE INOX LEVA TRENDELEMBURG 20-FP648	2	€ 5,58	€ 11,16
12SPL000016	CARTER TESTATA BARELLA 20-FP647-648	2	€ 5,58	€ 11,16
32CA0000027	CAVO DIRITTO MINIFIT 1300 MM. GRIGIO	5	€ 2,21	€ 11,03
13MEC065/480	SFERA D=25 PER STRETTORE COSCIALE	5	€ 2,20	€ 11,01
13MEC078/35	BOCCOLA FILETTATA RUOTE LETTINO 19-LV210	10	€ 1,10	€ 11,00
9COMEF00043	INSERTO IN OTTONE PER COCCINELLA	207	€ 0,05	€ 10,97
13MEC069/157	PULSANTE SNODO CULLA 24-PE110	8	€ 1,37	€ 10,95

12SPL000263	TOPPA IN PLASTICA 446x140 H VERDE	1	€ 10,94	€ 10,94
9COMMO00022	MOLLA A TORSIONE SX PER COCCINELLA	2	€ 5,43	€ 10,85
12SPL000083	RONDELLA PVC BIANCO 8,4x20x2 BUL 138	807	€ 0,01	€ 10,81
13MEC137/761	PERNO CON SEGER D=8 INTERNO 42 L=46	12	€ 0,90	€ 10,80
12SPL000001	VASSOIO PIANO SERVITORE PER COMODINI	1	€ 10,80	€ 10,80
13MEC065/380	DISTANZIATORE DI STRISCIAMENTO VASCETTA	11	€ 0,98	€ 10,79
9COMCU00002	CUSCINETTO ROLAX FE360 NY24610	8	€ 1,34	€ 10,71
13MEC069/27	SPESSORE PER LETTINO PEDIATRICO L=4	36	€ 0,30	€ 10,66
13MEC101/266X	BULLONE INOX PER BRACCI SUPERIORI-BIELLA	19	€ 0,56	€ 10,62
13MEC99/278C	FLANGIA POSIZIONAMENTO ASTA SOLLEVAMALAT	53	€ 0,20	€ 10,60
13MEC025/01	BOCCOLA PER ANTINA A RIBALTA	19	€ 0,55	€ 10,45
13MEC115/207	STAFFETTA SUPPORTO DISPLAY LETTO BILANC.	11	€ 0,95	€ 10,45
13MEC065/470	DISTANZIALE INOX PER PIASTRINA ANIMA COS	16	€ 0,65	€ 10,40
9COMMA00009	MANIGLIA NIK VERN. INTERASSE 128 4859	8	€ 1,30	€ 10,40
3RETE972227	RETE ELETTRIZINCATO 972x227 PER OBESI	2	€ 5,20	€ 10,40
12SPL000204	CARTER DI COPERTURA DX BRACCIOLO REGOL.	2	€ 5,14	€ 10,29
12SPL000205	CARTER DI COPERTURA SX BRACCIOLO REGOL.	2	€ 5,14	€ 10,29
13MEC99/257	BRACCIO DX COMPASSO SPONDA INFERIORE	11	€ 0,93	€ 10,20
13MEC069/131	PERNO FISSAGGIO BLOCCO TESTIERA-PEDIERA	12	€ 0,85	€ 10,20
13MEC065/622	BOCCOLA PER SUPPORTO ASTA FLEBO 19-PO810	4	€ 2,55	€ 10,20
13MEC078/09	SNODO INOX PER COSCIALE LETTINO 19-LV120	3	€ 3,39	€ 10,18
SDOPPIATORE DJB0002001-1026	SDOPPIATORE	5	€ 2,00	€ 10,00
13MEC99/228C	PERNO CUSCINETTO SNODO PANTOGRAFI	10	€ 1,00	€ 10,00
13MEC125/67X	LEVA DI BLOC. INOX PER SPONDE ABBATIBILI	20	€ 0,50	€ 10,00
13MEC115/253C	ASTA DI CONGIUNZIONE SGANCIO TESTATE ZIN	50	€ 0,20	€ 10,00
13MEC078/78C	ALBERO CERNIERA SPORTELLO COCCINELLA ZIN	5	€ 2,00	€ 10,00
13MEC065/143	STAFFA COMPASSO POLRONA 19-PO800	4	€ 2,50	€ 10,00
13MEC125/50C	ALBERO FLANGIA MOBILE SPONDA 12-AC140 ZN	6	€ 1,66	€ 9,96
13MEC101/266C	BULLONE PER BRACCI SUPERIORI-BIELLA ZN	29	€ 0,34	€ 9,86
13MEC115/173	BOCCOLA INOX PER FERMAMATERASSO	27	€ 0,36	€ 9,85
9COMCO3030G	COPRITESTA QUADRO IN PE 30x30 GRIGIO	292	€ 0,03	€ 9,84
15LEPE00035	PORTA TELECOMANDO LETTINO 24-PE150	4	€ 2,46	€ 9,82
13MEC066/10	BOCCOLA PER PERNO CON BROCCIA	18	€ 0,54	€ 9,72
13MEC067/18	BLOCCHETTO INFERIORE SPONDA 8 mm.	47	€ 0,21	€ 9,69
13MEC101/255X	BLOCCHETTO INOX ANCORAGGIO CORDA BARELLA	7	€ 1,38	€ 9,68
13MEC065/287	STAFFA FILETTATA PER TREND. POLTRONA REL	6	€ 1,60	€ 9,60
13MEC024/33C	PERNO LISCIO D=12 46 DI LUNGHEZZA	64	€ 0,15	€ 9,60
9COMRU00051	RUOTA PER PIANO SERVITORE	20	€ 0,47	€ 9,46
13MEC069/49	STAFFA ANCORAGGIO LETTINO	31	€ 0,31	€ 9,46
13MEC069/106	BOCCOLA X PIASTRA SQUADRA LET. 24-PE105	42	€ 0,23	€ 9,45
13MEC125/65X	DISTANZIALE SUPERIORE DAMPER INOX	7	€ 1,35	€ 9,45
13MEC125/12	GUIDA INOX PER PERNO BLOCCAGGIO SUPERIOR	6	€ 1,57	€ 9,43
13MEC078/88	TASSELLO PER IMBOTTITURA COCCINELLA	15	€ 0,63	€ 9,40
13MEC069/127	BLOCCHETTO BATTUTA MEDIA POSIZIONE DX	8	€ 1,17	€ 9,35
9COMMO00041	MOLLA RITEGNO SPONDA NUOVA	17	€ 0,55	€ 9,35
9COMGU00100	COPPIA GUIDE A SFERA MM.550 ESTRAZIONE T	2	€ 4,65	€ 9,29
11SPINAC695C	SPINA CILINDRICA 6x95 UNI 1707 ZINCATO	228	€ 0,04	€ 9,28
13MEC134/50	PIASTRINA CON BOCCOLA PER PULEGGIA	7	€ 1,32	€ 9,27
13MEC137/452	BOCCOLA FISSAGGIO SPONDA CULLA FIANCO L	10	€ 0,92	€ 9,21
13MEC137/260	PERNO D=8x35 LUNGHEZZA PER TREND	18	€ 0,51	€ 9,18
9COMGU00126	COPPIA GUIDE F62-400 (L=400mm) NERA	4	€ 2,30	€ 9,18

9COMEF00009	CAPOTESTA FILETTATO M6 MARRONE	622	€ 0,01	€ 9,14
13MEC101/347	BOCCOLA GIRO CERNIERA 5° RUOTA	10	€ 0,91	€ 9,14
13MEC013/01	TAPPO TUBO PORTA ACCESSORI CARRELLI CR	7	€ 1,30	€ 9,10
13MEC115/210	BOCCOLA FILETTATA CON BATTUTA 11-LE500	3	€ 3,02	€ 9,07
13MEC115/209	BOCCOLA FILETTATA PER TRASLANTE 11-LE500	3	€ 3,02	€ 9,07
IGUS PROTOTIPO	igus prototipo	9	€ 1,00	€ 9,00
13MEC101/561C	PERNO CON SEGER D=10 INTERNO 24 L=30,4 C	18	€ 0,50	€ 9,00
13MEC065/210	RONDELLA IN NYLON ALBERO SGANCIO	6	€ 1,50	€ 9,00
13MEC012/17	BOCCOLA M8 INOX TUBO PORTADEFIBRILLATORE	5	€ 1,80	€ 9,00
9COMCOR52AC	COPRITESTA 20x50x1,5 RETT. ABS CROMATO	17	€ 0,52	€ 8,84
13MEC115/56	ATTACCO FILETTATO TELAIO SUPERIORE COL..	4	€ 2,20	€ 8,80
9COMPU2525B	PUNTALE QUADRO ALETTATO 25x25 BIANCO	261	€ 0,03	€ 8,80
13MEC0043/1C	ASTINA PORTATENDINA PER PARAVENTO CR	9	€ 0,97	€ 8,73
9COMCO30150	COPRITESTA OVALE 15x30 IN PE GRIGIO 7035	408	€ 0,02	€ 8,65
13MEC134/45	BOCCOLA D=26,5x30x10,5 GANCIO SUPERIORE	11	€ 0,79	€ 8,64
13MEC145/07	MORSETTO MANIGLIONE POLTRONA PARTO	1	€ 8,62	€ 8,62
13MEC091/02	TAPPO PER ARCO PORTA ACCESSORI CARRELLI	10	€ 0,86	€ 8,58
9COMSE00003	SERRATURA BOX 5 DT 30mm	4	€ 2,14	€ 8,57
13MEC99/186	BOCCOLA SNODO PANTOGRAFO ALOIS SMART	17	€ 0,50	€ 8,50
13MEC144/02	BRACCIO DI COLLEGAMENTO	70	€ 0,12	€ 8,45
9COMCO1540C	COPRITESTA RETTANGOLARE 15x40 ABS CROM.	335	€ 0,03	€ 8,44
13MEC065/223	PERNO D=12 PER BOCCOLE COMPENSAZIONE	11	€ 0,77	€ 8,44
11SPINAC340	SPINA CILINDRICA 3x40 UNI 1707	250	€ 0,03	€ 8,43
13MEC012/04	BOCCOLA PER ASTA PORTAFLEBO CARRELLI	11	€ 0,76	€ 8,41
13MEC065/02	PERNETTO INOX SNODO PISTONE COSCIALE	10	€ 0,84	€ 8,40
9COMVO0815X	VOLANTINO 4 LOBI M8x15 732-40 PERNO INOX	30	€ 0,28	€ 8,36
13MEC065/378	BOCCOLA GUIDA PORTA VASCETTA 19-PO810	11	€ 0,76	€ 8,36
9COMRU00150	RUOTA GIREVOLE 100x32 CON FRENO ANTIST.	1	€ 8,35	€ 8,35
9COMMO00001	MOLLA PER COMODINO D=32x555 L FILO D=2	9	€ 0,92	€ 8,28
13MEC134/117	TAMBURO DENTATO FORATO D=35 H=15	4	€ 2,04	€ 8,16
9COMCE00005	CERNIERA MIGNON 2000 FE360 ZN	16	€ 0,51	€ 8,14
13MEC069/172X	SPINA PISTONE A GAS PER CULLA 24-PE110	54	€ 0,15	€ 8,10
13MEC99/222	ALBERO TRAVERSO PANTOGRAFO ESTERNO	7	€ 1,16	€ 8,10
13MEC065/253	MORSETTO INTERNO PER BRACCIOLLO LAM. DX	1	€ 8,06	€ 8,06
9COMRU00163	RUOTA SENZA SUPPORTO D=60 FORO 8	7	€ 1,15	€ 8,05
9COMCO2020N	COPRITESTA QUADRO IN PE 20x20 NERO	653	€ 0,01	€ 8,03
13MEC065/381	DISTANZIATORE STRISCIAMENTO INTERNO	12	€ 0,67	€ 8,03
13MEC067/13	BLOCCHETTO SUP.DX ASSEMB.CD500	20	€ 0,40	€ 8,00
13MEC067/14	BLOCCHETTO SUP.SX ASSEMB.CD500	20	€ 0,40	€ 8,00
13MEC137/603	BOCCOLA PER ROTAZIONE QUINTA RUOTA	16	€ 0,50	€ 8,00
13MEC069/65	BOCCOLA FISSAGGIO TESTIERA-PEDIERA	12	€ 0,66	€ 7,94
13MEC069/16	ESTREMI SCORRIMENTO SPONDA LETTINO	5	€ 1,58	€ 7,91
13MEC0042/1	BLOCCHETTO IN PVC DI FERMO LETTI LM	65	€ 0,12	€ 7,91
13MEC137/80I	BOCCOLA INOX PER PEDALE POMPA LETTI CP	11	€ 0,70	€ 7,70
13MEC091/03	PERNETTO PER CHIUSURA CON SIGILLO	4	€ 1,92	€ 7,69
9COMRU00098	RUOTA 100x32 CON FRENO SU PIASTRA 80x80	2	€ 3,83	€ 7,66
13MEC101/09X	PIASTRINA INOX LEVA TREND. BARELLA 648	12	€ 0,63	€ 7,53
13MEC078/02	BOCCOLA FORO PASSANTE D=20 L=30	17	€ 0,44	€ 7,47
13MEC065/148	PERNO FISSAGGIO BINARIO L=30+40	4	€ 1,85	€ 7,39
13MEC065/137	STAFFA PER MOTORE TREND. POLTR. 19-PO800	11	€ 0,67	€ 7,35
9COMPU00005	MANOPOLA IN PVC FORO D=20 cod.MVP/24x83	65	€ 0,11	€ 7,33

9COMCO5070N	COPRITESTA RETTANGOLARE 50x70 NERO	45	€ 0,16	€ 7,28
EASYDESK-35	BOCCOLA TARATURA MONITOR L EASYDESK	1	€ 7,24	€ 7,24
13MEC065/327	BOCCOLA BILANCERE MECCANISMO FERMO CORSA	4	€ 1,80	€ 7,20
13MEC078/69	PUNTALE FORATO ALETTATO DA 60	4	€ 1,79	€ 7,15
13MEC137/23I	PERNO INOX FINE CORSA TREND.ELETTRICO	4	€ 1,79	€ 7,14
13MEC101/574	BOCCOLA BASSA MOLLA GAS QUINTA RUOTA	24	€ 0,30	€ 7,14
13MEC066/16	TAPPO SPINTA MOLLA MOVIMENTO VERTICALE	4	€ 1,77	€ 7,07
13MEC137/23C	PERNO FINE CORSA LETTO TREND.ELETTRICO	22	€ 0,32	€ 7,04
13MEC0020/8	BOCCOLA TESTA TUBO PISTONE GAS	4	€ 1,75	€ 7,00
13MEC091/07	BOCCOLA INOX D=25 H=25 M=10	9	€ 0,77	€ 6,89
9COMMO00007	MOLLA COMODINO SNODO MECCANISMO LEGGIO	48	€ 0,14	€ 6,88
9COMEF00044	COPRIFORO BIANCO GAMBO 8 TESTA 15	217	€ 0,03	€ 6,79
13MEC065/25C	PERNO LISCIO D=10x40 PER SNODO SCHIENALE	31	€ 0,22	€ 6,77
13MEC065/423	LAMIERA STAFFA TAVOLINO	27	€ 0,25	€ 6,72
13MEC78/133	BOCCOLA DISTANZIATORE PIEDE DOPPIO	4	€ 1,66	€ 6,65
13MEC75/291	BOCCOLA INOX D=21,5x10 H M8	13	€ 0,51	€ 6,63
12SPL000356	FIANCO ATTREZZABILE DX/SX PER CM.45	1	€ 6,59	€ 6,59
9COMPS00112	CAVETTO TRASMISSIONE SDOPPIATORE	1	€ 6,50	€ 6,50
13MEC078/79	BOCCOLA PER ALBERO COCCINELLA L=30	14	€ 0,46	€ 6,41
9COMGUA0002	PROFILO GIALLO PARACOLPI PER BARELLA	8	€ 0,80	€ 6,40
13MEC065/390	ATTACCO MANIGLIONE POSTERIORE SCHIENALE	3	€ 2,10	€ 6,30
13MEC101/450	BOCCOLA ROTAZIONE ASTA FLEBO RECLINABILE	3	€ 2,10	€ 6,30
13MEC125/62X	DISTANZIALE INFERIORE DAMPER INOX	5	€ 1,25	€ 6,25
9COMMA00012	MANIGLIA NICHELATA SATINATA L=128	5	€ 1,25	€ 6,25
12spi000014	ESTREMITA' LONGHERONI SPONDA ABBATTIBILE	39	€ 0,16	€ 6,25
13MEC078/86	BOCCOLA SEDE TASSELLO IMBOTTITURA	13	€ 0,48	€ 6,20
11SPINAC1050C	SPINA CILINDRICA 10x50 UNI 1707	31	€ 0,20	€ 6,20
13MEC99/219	ALBERO TRAVERSO PANTOGRAFO INTERNO	5	€ 1,22	€ 6,08
13MEC101/596	BOCCOLA PIASTRA SUPP. BINARIO 20-FP695	11	€ 0,55	€ 6,05
13MEC069/57	STAFFETTA INOX SAGOMATA BATTUTA SPONDA	22	€ 0,27	€ 6,01
5LZMAN00001	MANIGLIA IN PRESSOFUSIONE DI ZINCO	3	€ 2,00	€ 6,00
13MEC137/611	BOCCOLA DA SALDARE SU LEVA SGANCIO	10	€ 0,60	€ 6,00
13MEC75/226	BOCCOLA INOX PER BACINELLA 16-FP480	6	€ 1,00	€ 6,00
13MEC065/212	RONDELLA NYLON ALBERO DIAM 12	4	€ 1,50	€ 6,00
9COMRU0075G	RUOTA GIR. GEMELLARE D=75 SERIE 5920	4	€ 1,49	€ 5,98
13MEC025/02	PERNO INOX CERNIERA PER ANTINA A RIBALTA	7	€ 0,85	€ 5,95
11SPINAC630C	SPINA CILINDRICA 6x30 UNI 1707	87	€ 0,07	€ 5,85
12SPL000113	BICCHIERE PORTAOMBRELLO 052N	109	€ 0,05	€ 5,81
13MEC065/200	PASTICCA PER MANIGLIA DI SGANCIO	9	€ 0,63	€ 5,69
EASYDESK-38	ALBERINO D=4 INOX CERNIERA SPORTELLINO	3	€ 1,88	€ 5,63
9COMEF00047	MORSETTO SERRAFILO FORO 4 UNA VITE	28	€ 0,20	€ 5,60
9COMEF00003	GRANO M8x10 PUNTA C. IN ZAMA art.690	571	€ 0,01	€ 5,60
12SPL000023	CARTER FORATO TESTATA BARELLA	1	€ 5,58	€ 5,58
9COMCU00500	PERNO PER ROTELLA IN NYLON (LM.1000)	223	€ 0,03	€ 5,58
13MEC091/09	BOCCOLA IN FERRO D=25 H=25 M=10	24	€ 0,23	€ 5,52
13MEC066/29	BOCCOLA FISSAGGIO MOLLA A GAS 14-LBE500	10	€ 0,55	€ 5,50
13MEC137/53C	BULLONE PER BRACCI SUPERIORI-BIELLA	14	€ 0,39	€ 5,45
13MEC137/137	TAPPO BOCCOLA SNODO LETTO 11-LE25900117	8	€ 0,68	€ 5,40
9COMCE00150	DISTANZIALE FICCO ART.364 G (LM.500)	244	€ 0,02	€ 5,37
13MEC99/187	PERNO FISSAGGIO CREMAGLIERA ALOIS SMART	11	€ 0,48	€ 5,33
13MEC065/144	BOCCOLA ATTACCO STAFFE COMPASSO	3	€ 1,77	€ 5,32

13MEC75/225	BOCCOLA INOX D=26,5x15xM 10	4	€ 1,32	€ 5,29
13MEC99/227	BOCCOLA CUSCINETTO SNODO PANTOGRAFI	11	€ 0,48	€ 5,26
13MEC75/218	DISTANZIALE PERNO RUOTA SECCHIO RACCOLTA	12	€ 0,44	€ 5,25
13MEC065/460	ANIMA COSCIALE POLTRONA PARTO	3	€ 1,75	€ 5,25
13MEC101/473	TUBO TELESCOPICO INTERNO ASTA FLEBO	3	€ 1,74	€ 5,21
13MEC069/139	PERNETTO D=4 L=27 INOX PULEGGIA MOLLA	8	€ 0,65	€ 5,18
13MEC065/136	STAFFA COMPASSO-SCHIENALE 19-PO800	8	€ 0,65	€ 5,18
9COMRU00175	RUOTA SENZA SUPPORTO DIAM 100X32	5	€ 1,02	€ 5,10
13MEC012/61	TONDO FE D=8 L=420 CERNIERA 16-FP550/R	7	€ 0,72	€ 5,05
13MEC101/572C	PERNO BRACCIO QUINTA RUOTA ZN	5	€ 1,00	€ 5,00
13MEC0020/7C	LEVA AD U PER PERNO BLOCCAGGIO	10	€ 0,50	€ 5,00
13MEC75/232	RONDELLA PER PISTOLA ARIA-ACQUA	5	€ 1,00	€ 5,00
13MEC0020/9	TUBO INOX GUIDA PISTONE FORATO	2	€ 2,49	€ 4,97
9COMSE00221	LEVETTA PIANA 16x2 A=48 CODICE 157ZB	62	€ 0,08	€ 4,96
13MEC065/138	STAFFETTA CONTROTELAIO POLTRONA 19-PO800	13	€ 0,37	€ 4,87
13MEC0079/1	BOCCOLA FILETTATA INOX PER ALZATESTA	11	€ 0,44	€ 4,82
13MEC137/555	TONDINO FINECORSA STAFFETTA LEVA TREND.	18	€ 0,27	€ 4,80
12SPL000240	CUSCINETTO CILINDRICO GSM-2224-15	12	€ 0,40	€ 4,80
13MEC051/93C	ASTA SUPPORTO SERVITORE SNODO LEGGIO	6	€ 0,80	€ 4,80
9COMVO18040	VOLANTINO 4 LOBI FEMMINA M 8 G730-40	34	€ 0,14	€ 4,79
13MEC99/225	CUSCINETTO PANTOGRAFO ESTERNO ALOIS	11	€ 0,43	€ 4,74
13MEC134/13	STAFFA AGGANCIO INFERIORE TRAZ. SEMPLICE	5	€ 0,95	€ 4,74
13MEC137/297	PERNO D=10 CON SEGER PER TUBO SPINTORE	13	€ 0,36	€ 4,73
9COMRU00164	RUOTA SENZA SUPPORTO DIAM 125X32	3	€ 1,57	€ 4,72
13MEC137/509C	PERNO ATTACCO PISTONE DA 150 19-PO900 ZN	4	€ 1,17	€ 4,68
13MEC137/116	PERNO CON SEGER D=12 INTERNO 103,6 L=108	4	€ 1,15	€ 4,60
13MEC134/121	MEZZO TUBO PER TRAZIONE ANTERIORE	192	€ 0,02	€ 4,59
13MEC115/195	MANOPOLA DI SBLOCCO TESTIERA	8	€ 0,57	€ 4,56
13MEC99/298	RUOTA PERNO FOLLE PER SPONDA	15	€ 0,30	€ 4,50
13MEC065/43C	BINARIO MORSETTO COSCIALE L=420 CR	1	€ 4,50	€ 4,50
9COMPU1040N	PUNTALE ALETTATO 10X40 NERO	193	€ 0,02	€ 4,44
9COMMA00003	MANIGLIA NICHELATA SATINATA L=160	3	€ 1,47	€ 4,42
9COMPU0032N	PUNTALE TONDO ALETTATO D=32 NERO	188	€ 0,02	€ 4,36
13MEC137/297C	PERNO D=10 CON SEGER PER TUBO SPINTORE	7	€ 0,62	€ 4,34
9COMRU00035	RUOTA CONDUTTIVA DK 50Z NL ELEC.KC 11x20	1	€ 4,34	€ 4,34
9COMMV00251	GOMMINO FERMAPORTA BIANCO S89/12	16	€ 0,27	€ 4,32
12SPL000515	SPESSORE GUIDA CASSETTO INTERNO TOP CARR	43	€ 0,10	€ 4,30
13MEC069/168	TUBO PER MANIGLIA DI SPINTA CULLA	3	€ 1,41	€ 4,24
13MEC99/229	CUSCINETTO PANTOGRAFO INTERNO	11	€ 0,38	€ 4,15
13MEC065/92	BOCCOLA PER FISSAGGIO PEDANINA POLTRONE	1	€ 4,15	€ 4,15
13MEC078/60C	SNODO PER COSCIALE LETTINO 19-LV120 CR	1	€ 4,05	€ 4,05
POMOLO NICHELATO OPACO	pomolo nichelato opaco	4	€ 1,00	€ 4,00
11SPINAC1258C	SPINA CILINDRICA 12x58 ZINCATE	5	€ 0,80	€ 4,00
13MEC101/454	BOCCOLA SALDATA PER ROTAZIONE ASTA FLEBO	4	€ 1,00	€ 4,00
13MEC137/117	PERNO CON SEGER D=12 INTERNO 61,6 L=66	4	€ 1,00	€ 4,00
9COMPU0020N	PUNTALE TONDO ALETTATO D=20 N	410	€ 0,01	€ 3,98
13MEC101/510	TUBO PER INNESTO POMPA OLEO 20-FP630	1	€ 3,91	€ 3,91
13MEC101/472	TUBO TELESCOPICO INTERMEDIO ASTA FLEBO	2	€ 1,94	€ 3,88
13MEC134/119	TUBO PER AGGANCIO FISSO TRAZIONE AD ARCO	80	€ 0,05	€ 3,83
13MEC069/23	SPESSORE PER LETTINO PEDIATRICO L=22	16	€ 0,23	€ 3,74
13MEC134/67	PASTICCA PREMITUBO IN ALLUMINIO	7	€ 0,53	€ 3,73

13MEC0043/11	ASTINA PORTATENDINA PER PARAVENTO INOX	6	€ 0,62	€ 3,72
11SPINAC1285C	SPINA CILINDRICA 12x85 ZINCATE	70	€ 0,05	€ 3,72
13MEC020/43	DISTANZIALE PER GIUNZIONE LEVA A U	10	€ 0,36	€ 3,63
13MEC99/154	TONDO FISSAGGIO CREMAGLIERA	2	€ 1,80	€ 3,60
13MEC137/61C	TONDINO SCARICO TRENDELEMBURG LUNGO CR	1	€ 3,60	€ 3,60
13MEC066/06C	BOCCOLA FISSAGGIO STELO PISTONE M8x1 ZN	1	€ 3,51	€ 3,51
15LTLO00068	BRACCIO PANTOGRAFI SUPERIORI 11-LO300	3	€ 1,17	€ 3,51
9COMCO1530N	COPRITESTA 15x30 RETTANGOLARE IN PE	240	€ 0,01	€ 3,48
9COMVO01080	VOLANTINO 4 LOBI 10X80	6	€ 0,58	€ 3,48
15LTLV00047C	ESAGONO L=603 SALDATO CON PIASTRA	5	€ 0,69	€ 3,47
15LTLV00046C	ESAGONO L=484 SALDATO CON PIASTRA	6	€ 0,57	€ 3,44
13MEC144/04	PERNO PER BRACCIO COLLEG. PART. A	150	€ 0,02	€ 3,33
13MEC137/716	RULLETTO PER SCORRIMENTO CERCHIO TESTA	18	€ 0,19	€ 3,33
12SPL000421	TAPPO PER PROFILO MANIGLIONE TEST.-PED.	1	€ 3,30	€ 3,30
9COMRU00097	RUOTA 100x32 GIREVOLE SU PIASTRA 80x80	1	€ 3,30	€ 3,30
13MEC069/176	SUPPORTO GIUNZIONE CULLA 24-PE11000117	1	€ 3,28	€ 3,28
13MEC137/709	PERNO PER SCORIMENTO RUZZOLA 11-LE890	4	€ 0,80	€ 3,20
9COMMO00013	MOLLA COMPRESSIONE D=29x30 H FILO D=3	13	€ 0,24	€ 3,14
21EST000003	FILM ESTENSIBILE AUTOMATICO cm.50 kg.	2	€ 1,55	€ 3,10
13MEC074/30	TUBETTO INOX D=12 FORO D=9 L=19,5	61	€ 0,05	€ 3,07
9COMMO00016	MOLLA PER ROTAZIONE ORIZZONTALE LEGGIO	5	€ 0,61	€ 3,05
13MEC065/424	LAMIERA STAFFA TAVOLINO	28	€ 0,11	€ 3,03
13MEC076/02	BOCCOLA PER FISSAGGIO RINGHIERINO	6	€ 0,50	€ 3,00
13MEC115/68	SPINA CILINDRICA 10x80 UNI 1707	101	€ 0,03	€ 2,97
13MEC115/12	TAPPO GUIDA ALLUNGALETTO	3	€ 0,97	€ 2,92
EASYDESK-45C	BOCCOLOTTA ZIGRINATO PORTA ACCESSORI	14	€ 0,20	€ 2,80
13MEC99/255	BOCCOLA PISTONCINO POSIZIONAMENTO	5	€ 0,55	€ 2,75
13MEC065/420	PERNO SNODO TAVOLETTA D=5x95 L ZIGRINATO	5	€ 0,55	€ 2,75
13MEC067/21	STAFFETTA SOSTEGNO TAVOLO FONDO LETTO	82	€ 0,03	€ 2,63
9COMVO01015	VOLANTINO 4 LOBI M10x15	20	€ 0,13	€ 2,54
13MEC137/67X	PERNO INOX CON SEGER D=12 L=49,4 INTERNO	6	€ 0,42	€ 2,54
9COMEF00012	ATTACCO PENSILE SX ART.1970	9	€ 0,28	€ 2,52
9COMVOL0850	VOLANTINO LOBATO M 8x50 art.182-40	16	€ 0,15	€ 2,47
13MEC125/57C	LEVA DI BLOCCAGGIO SPONDA ZINCATO	46	€ 0,05	€ 2,46
13MEC137/66C	PERNO PER POMPA LETTI CP E TUBO	2	€ 1,22	€ 2,44
9COMMO00027	MOLLA A COMPRESSIONE D=17 SPIRA 1,5 L=40	3	€ 0,81	€ 2,42
13MEC077/38	BOCCOLA FILETTATA D=19,5x10 M8 INOX	3	€ 0,80	€ 2,40
13MEC78/127	BOCCOLA FULCRO ALZAGAMBE LETT. 19-LV300	2	€ 1,20	€ 2,40
13MEC78/128	BOCCOLA FULCRO ALZATESTA LETT. 19-LV300	2	€ 1,20	€ 2,40
13MEC137/314	STAFFETTA DI BATTUTA BLOCCHETTO CORDA	21	€ 0,11	€ 2,34
13MEC065/120	MORSETTO COSCIALE E BRACCIOLLO SCORR.	5	€ 0,47	€ 2,33
9COMRU00153	RUOTA SENZA SUPPORTO SPESSORE 23 F6	20	€ 0,12	€ 2,30
13MEC065/165	PERNO CON SEGER INTERNO 46 D=10 L=52,4	2	€ 1,15	€ 2,30
13MEC069/14C	PERNO BLOCCAGGIO SPONDA LETTINO CROMATO	152	€ 0,01	€ 2,26
13MEC137/303	STAFFA PER SNODO CERCHI LATO SCHIENALE	19	€ 0,12	€ 2,26
13MEC091/63	BOCCOLA INOX PER BARRA ACCESSORI CARRELL	1	€ 2,25	€ 2,25
13MEC137/610	BOCCOLA D=18 LUNGHEZZA 18 FORO 6	15	€ 0,15	€ 2,22
13MEC78/171C	PERNO SGANCIO IN AVP CROMATO	2	€ 1,10	€ 2,20
13MEC020/43I	DISTANZIALE INOX PER GIUNZIONE LEVA A U	4	€ 0,55	€ 2,20
13MEC069/122	PULEGGIA SCORRIMENTO SPONDA LETTINO	6	€ 0,34	€ 2,06
13MEC139/04	SPESSORI IN PVC MM.16x27x5 DI SPESSORE	12	€ 0,17	€ 2,04

15LTLE00071C	ASSIEME PERNO GIOSTRA TESTATA NUOVA	2	€ 1,00	€ 2,00
12SPL000181	GANCIO IN PVC APPENDI PORTACCESSORI	5	€ 0,40	€ 2,00
13MEC078/05	BOCCOLA FILETTATA INOX M8 D=20 L=18	5	€ 0,38	€ 1,90
13MEC0079/5X	BOCCOLA FILETTATA INOX M=8 PER ALZATESTA	3	€ 0,63	€ 1,88
9COMCR00001	COVER REGOLAZIONI PER KIMANA R1	11	€ 0,17	€ 1,85
9COMRU0075F	RUOTA FRENO GEMELLARE D=75 SERIE 5920	1	€ 1,84	€ 1,84
15LTCP00010I	LEVA CPL INOX COMANDO SCARICO POMPA	56	€ 0,03	€ 1,82
13MEC137/473	STAFFETTA MOTORE CERCHIO FISSO 11-LE800	50	€ 0,04	€ 1,80
9COMCE00100	BASSETTA CERNIERA H03 REGISTRAB. B2R3E39	5	€ 0,36	€ 1,78
13MEC101/18	BOCCOLA INOX CON ESAGONO PER LEVA FRENO	1	€ 1,74	€ 1,74
9COMPU0022N	PUNTALE TONDO ALETTATO D=22 N	160	€ 0,01	€ 1,70
13MEC078/21X	TONDO DX AGGANGLIO TUBO PORTAROTOLO INOX	3	€ 0,51	€ 1,54
13MEC65/340	DISTANZIALE PISTONE POLTRONA 19-PO310	5	€ 0,31	€ 1,53
9COMVO01050	VOLANTINO 4 LOBI MASCHIO M 10x50 G732-50	7	€ 0,21	€ 1,44
13MEC137/327	SQUADRETTA PER STAFFA SNODO CERCHIO TEST	29	€ 0,05	€ 1,35
13MEC137/312	STAFFA SAGOMATA SUPPORTO PISTONE LE600	9	€ 0,15	€ 1,32
13MEC66/382C	BOCCOLA PER BASAMENTO COMODINO ZN	1	€ 1,30	€ 1,30
13MEC137/310	STAFFA SNODO CERCHI TESTA-SEDUTA LE600	7	€ 0,19	€ 1,30
9COMVO01025	VOLANTINO 4 LOBI MASCHIO M10x25 G732-50	3	€ 0,41	€ 1,23
9COMPU1540N	PUNTALE ALETTATO 15X40 NERO	53	€ 0,02	€ 1,22
13MEC134/76	PERNETTO CON SEGER PER AGGANGLIO MOLLA	2	€ 0,58	€ 1,15
13MEC078/22X	TONDO SX AGGANGLIO TUBO PORTAROTOLO INOX	2	€ 0,52	€ 1,04
9COMEF00040	PERNO IN LEGNO ZIGRINATO 10x30	127	€ 0,01	€ 1,02
9COMRU00051/SM	RUOTA PER PARAVENTO SM	2	€ 0,49	€ 0,97
13MEC0134/9	SUPPORTO REGOLABILE PER PULEGGIA	2	€ 0,40	€ 0,80
13MEC051/11C	ASTA SUPPORTO SERVITORE COMODINO CROM.	1	€ 0,80	€ 0,80
13MEC134/93	PIASTRINA INOX FISSAGGIO LEXAN 12-PT425	2	€ 0,38	€ 0,75
13MEC065/421	TUBETTO INOX D=10x2,5 STAFFA TAVOLINO	7	€ 0,10	€ 0,70
12SPL000102	SUPPORTO PARETI STAMPATO C3 ASOLA 10	4	€ 0,17	€ 0,69
13MEC051/50	TUBOLARE SGOLATO 25x25 SNODO COMODINO	15	€ 0,05	€ 0,68
9COMPU0040N	PUNTALE TONDO ALETTATO D=40 IN PE GRIGIO	9	€ 0,07	€ 0,63
9COMVO00870	VOLANTINO 4 LOBI MASCHIO M 8x70 G732-40	2	€ 0,31	€ 0,61
13MEC069/13C	PERNETTO SGANCIO A.V. PER LETTINO CROMAT	34	€ 0,02	€ 0,59
13MEC065/422	TUBETTO INOX D=10x2 STAFFA CERNIERA	5	€ 0,12	€ 0,58
9COMEF00011	ATTACCO PENSILE DX ART.1970	2	€ 0,27	€ 0,54
9COMMV00252	PASSACAVO DIAMETRO 60	2	€ 0,27	€ 0,54
15LEPE00014	STAFFA MANIGLIA CON ATTACCO LEVA COMANDO	2	€ 0,25	€ 0,51
13MEC137/309	STAFFA SUPPORTO MOTORE VERTICALE LE600	10	€ 0,05	€ 0,46
13MEC012/52	STAFFETTA INOX A Z PER ASTA CHIUSURA	27	€ 0,01	€ 0,40
12SPL000229	CUSCINETTO FLANGIATO GFM-1012-09	3	€ 0,13	€ 0,39
9COMVO00630	VOLANTINO 4 LOBI FEMMINA M6 DIAM 30	2	€ 0,19	€ 0,37
9COMVT03516	VITE TESTA SVAS. PIANA D.3,5 PER KIMANA	14	€ 0,02	€ 0,34
13MEC134/29	GANCIO PER FLEBO PER TRAZIONE AD ARCO	1	€ 0,30	€ 0,30
13MEC101/368	LINGUETTA PER LEVA CONTROLEVERAGGIO	19	€ 0,01	€ 0,28
9COMCE00025	CERNIERA APERTURA 90 A FILO D=26	1	€ 0,18	€ 0,18
13MEC067/22C	PIASTRINA PER TAVOLA PORTAMONITOR CR	4	€ 0,04	€ 0,15
9COMPU1020N	COPRITESTA RETTANGOLARE ALETT. 10x20	17	€ 0,01	€ 0,14
9COMPU4020O	PUNTALE OVALE 40X20 NERO	4	€ 0,02	€ 0,09
12SPL000304BB	TOPPA CASSETTO COMODINO SCATOLATA BLU	136	€ 0,00	€ 0,00
32CA0000029	CAVETTO LINAK AWM-E101344 300V L=2200mm	47	€ 0,00	€ 0,00
23-CE604010C	CESTELLO IN ABS FORMATO ISO 60x40x10 h C	8	€ 0,00	€ 0,00

MAGAZZINO PRODOTTI FINITI

ITEM	CODICE	DESCRIZIONE	QUANTITA'
A1	E37-A1KIT	ELECTRIC CAST CUTTER	6
A2	A2KIT	PNEUMATIC OSCILLATING CAST CUTTER	2
A3	A3KIT	PNEUMATIC CHISEL	2
A4	F51-0154/1000DIN	HUMMER 1000GR	3
A5	F51-0154/300DIN	HUMMER 300GR	3
A6	F51-0154/500DIN	HUMMER 500GR	3
A7	F51-0154/1000DIN	HUMMER 1000GR	3
A8	F51-0243-30	MALLET	6
A9	M64-A9KIT	TRASH CONTAINER	4
A10	E38-80X60	PLASTIC BASIN	2
A11	...	A11	2
A12	F51-GL515/10	COTTON GLOVES	10
A14	M69-A14	TWO CHANNELS VACUUM PIPE	20
A15	M69-A15	TWO WAY VACUUM PIPE	20
A16	M67-I02-AL10B+S	CABINET	8
A17	17-PT415	ARMCHAIR WITH WHEELS AND PERMANENT	10
A18	17-PT800	CHAIR METAL	2
A19	N07-K215.2	DESK	7
A20	S79-CA300	PLASTIC CONTAINER ON WHEELS	1
A21	19-LV10000112	EXAMINATION TABLE	3
A23	...	A23	2
A25	SO01118	CASTING TABLE	2
A26	A41-YOLANDA	MIRROR	1
A27	A41-MORSA	VACUUM PIPE VISE	3
A28	F51-0206	WIRE CUTTER	12
A29	F51-BE32/18	COATED CUTTING PLIERS	3
A30	F51-0873/U7	COMBINATION PLIERS	7
A31	F51-0126	PUNCH SET	2
A32	B62-6675	CURVED SEAMING PLIERS	2
A33	F51-0818-250	LEATHER SCISSORS	2
A34	B62-1917	TAILOR SCISSORS	14
A35	F51-0081	HOLE PUNCH SET	1
A36	F51-0470	RIVET HEADER	2
A38	B62-A38KIT	SQUIRREL HAIR BRUSH	3
A40	BA03818	WORK BENCH WITH CABINET	30
A41	F51-P009	PEG BOARD	27
A42	...	A42	27
A43	AS04918	MEDIA CHANNEL	4
A44	F51-334620	SCRIBER	10
A45	F51-C880-06	SCREW DRIVER	5
A46	F51-C882/2100	HEAD SCREW SRIVER	5
A47	F51-0856-04	SCREW DRIVER, BALL HEX HEAD	5
A48	F51-BE20-40	SCREW DRIVER, BALL HEX HEAD	5
A49	F51-0084-250	ADJUSTABLE PIN WRENCH	5

A50	F51-C245-12	T-HANDLED SQUARE SOCKET WRENCH	4
A51	F51-A51KIT	SQUARE SOCKET WRENCH	2
A52	F51-LN400N1-2A	SQUARE END KNEE BOLT WRENCH	2
A53	F51-A53KIT	T-HANDLED HEX SOCKET WRENCH	4
A54	F51-0834	WIRE CUTTER	5
A55	F51-0812	LONG NOSE PLIERS	5
A56	F51-0873-BD6	ROUND NOSE PLIERS	5
A57	F51-0119	WISE GRIP PLIERS	5
A58	F51-0831-250	UNIVERSAL PLIERS	5
A59	M70-KNIFE	LEATHER KNIFE	20
A60	T17-2537835	PIPE REAMER	5
A61	F51-0740-200T2	METAL ROUND FILE	5
A62	F51-0741-200T2	SQUARE METAL FILE	15
A63	F51-0219	METAL WARDING FILE SET	2
A64	A41-RASP	WOOD RASP	10
A65	F51-0739/250T2	CABINET RASP	10
A66	F51-C012/3	RIVET HEADER	5
A67	F51-C012/4	RIVET HEADER	5
A68	F51-C012/3	RIVET HEADER	5
A69	F51-C012/4	RIVET HEADER	5
A70	F51-0167/500	SCREW CLAMPS	5
A72	F51-0394/450	WISE CLAMP	10
A74	...	RIVETING BAR	2
A75	F51-0157/10	SMALL ANVILS	5
A76	W05-A76	FILE CARD	10
A77	B62-1852	STORAGE CONTAINER	5
A78	B62-6490	PIERCING AWL	10
A79	F51-0188/100	DRILLING FIXTURE	5
A80	M69-A80	BENDING IRON 4-6 MM	20
A81	M69-A81	BENDING IRON 6-8 MM	20
A82	M69-A82	BENDING IRON 16-20 MM	5
A83	T17-958199	DEBURRING KNIFE	20
A84	F51-0140/150	BENCH VISE	45
A85	A41-GSR	WISE-JAW PROTECTOR	45
A86	F51-0133	WISE LIFT ASSIST	5
A87	F51-0773/10L	SHEET METAL SHEARS WITH	1
A88	F51-R001/07	FRAME STAND	1
A89	I02-AL10B	STORAGE CABINET	12
A90	M69-320IR-2100	INFRARED OVEN	1
A92	O15-ED400	OVEN WITH DOOR	2
A93	BA03718	WORKING TABLE	2
A94	F51-0252/400V	FLOOR MODEL DRILL PRESS	2
A95	F51-T29-A100	TOOL CABINET	2
A97	F51-M001/100	DRILL VISE	4
A99	F51-P010/51	TWIST DRILL SET	2
A100	F51-P062	TWIST DRILL SET	2
A101	F51-0835/15	FORSTNER BIT SET	2
A102	F51-5028+5040	VALVE HOLE CUTTER	1
A103	F51-A014/03-14	TAPERED CUTTER	2
A104	F51-A014/06-20	TAPERED CUTTER	2
A105	F51-A014/16-30	TAPERED CUTTER	2

A106	F51-L020/08	CUTTER WITH GUIDE PIN	2
A107	F51-5012	CUTTER	2
A108	F51-5020	CUTTER	2
A109	F51-0400/03	T-HANDLED HEX WRENCH	4
A110	F51-0400/04	T-HANDLED HEX WRENCH	4
A111	F51-0400/05	T-HANDLED HEX WRENCH	4
A112	F51-0400/06	T-HANDLED HEX WRENCH	4
A113	F51-C245/10	T-HANDLED HEX SOCKET WRENCH	2
A114	F51-C245/11	T-HANDLED SQUARE SOCKET WRENCH	2
A115	F51-C245/17	T-HANDLED HEX SOCKET WRENCH	2
A116	F51-0073	OPEN END WRENCH SET	4
A117	F51-0477	BOX & WRENCH SET	4
A118	F51-0655/5	HEAT METAL SHEARS	4
A119	A41-GSB21-2RE	ELECTRONIC REVERSIBLE HAND DRILL	4
A120	A41-GST150CE	ELECTRIC JIG SAW	2
A121	M01-TA+TA1	STORAGE CABINET	2
A122	M67-A122	SHELF SYSTEM / BASIC UNIT	3
A123	M67-A123	SHELF SYSTEM / ADDING UNIT	5
A124	M67-A124	SHELF FOR SHELF UNIT	40
A125	...	A125	2
A126	...	A126	1
A127	...	A127	1
A128	19-LV10000112	EXAMINATION TABLE	2
A129	19-AC100	ROLL-HOLDER FOR EXAMINATION COUCH	5
A130	15-PT10000218	TABLE FOR FITTING ROOM	4
A131	17-PT330**corr.ordine	CHAIR METAL	10
A132	16-FT65000118	CARTERFOR PLASTER BANDAGES WITH 2 DOORS	4
A134	M69-242	HIP LEVELING GUIDE	4
A135	C81-A135KIT	BOARD SET	2
A136	T56-GONORTO	PROTRACTOR	20
A137	T56-MASC	CONTOUR TRACER	2
A138	G11-20500	PLASTER CAST CUTTER	5
A139	G11-34129	SURGICAL SCISSORS	5
A140	C42-SC0003031	PLASTER KNIFE	10
A141	G11-34717	STOCKINET HOLDER	10
A142	...	A142	1
A143	...	A143	1
A144	...	A144	2
A145	M69-220336	BODY CALLIPER	2
A146	F51-BE32/18	COATED CUTTING PLIERS	5
A147	L32-ORTHO22	GRINDING AND MILLING MACHINE	10
A148	A41-DOTILEFIT	INSULATING MAT - 3 PIECES	8
A149	...	A149	10
A151	...	A151	6
A152	B62-11519	HAND SEALING IRON	6
A153	F51-0036/150	SWIVEL BASE	12
A154	...	A154	2
A155	...	A155	10
A156	T56-PLC15K	ELECTRONIC SCALE UP TO 15 KGS	2
A157	B62-12663	SHOEMAKER HAMMER	7
A158	F51-0328	STRAIGHT LEATHER SCISSORS	4

A159	F51-0319	CURVED LEATHER SCISSORS	4
A162	M69-A162	SPEED SOLE PRESS	1
A163	BA17918	BANCONE CON CASSETTIERA	4
A164	...	A164	1
A165	R26-CADCAM	CAD CAM FORMING MACHINE	1
A166	S34-S152+RT00	SWIVELLING STOOL GAS SPRING ELEVATION	2
A167	AS05018	UPRIGHT CABINET WITH SLIDING GLASS DOORS	2
A168	M67-A168	SHELVING UNIT - BASIC	1
A169	M67-A169	SHELVING UNIT / ADDITIONAL	4
A172	M69-62053	VACUUM FORMING APPARATUS	1
A176	...	A176	4
A177	L15-FL006S	SAFETY BOX AC 600 S	2
A179	...	A179	5
A180	...	A180	2
A181	...	A181	1
A182	M69-A182	OUTER RING	2
A183	M69-A183	FRAME PLATE	2
AL.1	P32-1101110090	COMPRESSOR	1
AL2	...	AL2	3
Al.3	...	Al.3	3
Al.4	...	Al.4	5
AL.5	F51-F008/6	HSS MILLING BIT SET	2
AL.6	F51-0163	GRINDING BIT SET	3
Al.7	...	Al.7	3
Al.8	...	Al.8	3
AL.9	B62-2049	FLEXIBLE RULER	1
AL.10	T17-2106342	PIPE CUTTER	10
AL.11	B62-2025	FLAT CONTOURING IRON	1
AL.12	B62-AI.12KIT	DIE FOR EYE LET	1
Al.13	...	Al.13	2
AL.14	Z1-FP717	THREE WINGS WARD SCREEN	1
B1	C07-PLUMBKIT	KIT PLUMBLINE ANALYZER AND	3
B2	C07-02990	PODOSCOPE LUX	1
B3	C07-GPS600	GPS600 POSTURAL LAB + CERVICAL TEST	1
B4	B61-GAITLAB	GAIT LAB SYSTEM	1
B5	...	B5	1
B6	...	B6	3
B7	...	B7	1
B8	...	B8	1
B9	G11-B9KIT	COMPUTERIZED SPIROMETER	1
B10	G11-33536	PORTABLE SPIROMETER	3
B11	G11-33442	BREATHING TRAINER	15
B12	A41-STOPWATCH	ELECTRICAL TIMER	5
B13	11-LE880/E00318	ELECTRICAL BED WITH ACCESSORIES	4
B14	C07-LB414A2W8	BOBATH SD200	5
B15	C07-LB422A2W3	BOBATHS T120	1
B16	C07-SINTPLUS	SINTHESI PLUS MI.TO	2
B17	C07-12065	ALT TABLE	1
B18	C07-STANDAV3	PORTABLE LIFTING DEVICE	2
B19	B61-EMG	BIOFEEDBACK - EMG PORTABLE UNIT	2
B20	...	B20	5

B21	...	B21	1
B22	C07-ROLLBALL	ACTIVE ROLL - AKU BALL	5
B23	C07-BARS	PARALLEL BARS 2M AND 3M	1
B24	C07-03901	PLAIN MIRROR 100X170 H CM	3
B25	C07-MIRMOD	PLAIN MIRROR WITH MODULAR	2
B26	W01-00052D	SCALE WITH SLIDER	5
B27	C07-STAIRS	KIT OF STAIRS	1
B28	C07-XG9269	WALKER	3
B29	C07-08686	WALKER AF	2
B30	C07-42200	CAR WALKER, FOLDABLE	2
B31	C07-42190	BIS WALKER, FOLDABLE	2
B32	C07-CRUTCHKIT	KIT OF CRUTCHES	3
B33	C07-CUSHIONKIT	KIT PEDIATRIC CUSHION	10
B34	C07-HEAVYMEDKIT	7 VINIL BALLS	1
B35	C07-DUMB-BELLKIT	PLASTIC DUMB-BELLS	1
B36	...	B36	50
B37	C07-CS222H1W8	STOOL	20
B38	C07-XRU004	CYCLOERGONOMETER	3
B39	C07-01845	BALANCE	10
B40	C07-04300	ORTHOPEDIC CURVED LADDER	1
B41	C07-EL12061	FISIOLASER IRD	1
B42	...	B42	1
B43	C07-EL12054	MEDICSTIM 4 COMPLET	1
B44	C16-B30A	ICE MEETING UNIT	1
B45	F52-12800K	KOOLIO - AIR COOLING SYSTEM	1
B46	C07-EL12004	VACUUM THERAPY	1
B47	C07-KOMBY	COMBINED ELECTROTHERAPY	3
B48	...	B48	1
B49	C07-01390	FISIOTEK LT	1
B50	...	B50	1
B51	C07-07465	ARTI REHAB	2
B52	...	B52	2
B53	C07-EL12087	FISIOLASER EXCELLENT 12W	1
B54	...	B54	25
B55	C07-XP852	STEP PLATE 2	9
B56	...	B56	2
B57	C07-EL12002	T CARE	2
B58	O06-06171	PEDIATRIC SIZE GAIT TRAINER - FRONT	1
B59	C07-XRU015	REHARUNNER 02/51	6
B60	...	B60	1
ALT1	...	ALT1	1
ALT2	A58-01-501-028	HUBBARD TANK T-MOT	1
ALT3	O06-10008	POSTERIOR GAIT TRAINER	1
ALT4	17-PT330	FIXED STACKABLE POLYPROPYLENE	30
ALT5	21-FP717	THREE WINGS WARD SCREEN	4
ALT6	...	ALT6	1
ALT7	...	ALT7	1
ALT8	...	ALT8	1
ALT9	...	ALT9	1
ALT10	...	ALT10	1
ALT11	...	ALT11	1

ALT12	...	ALT12	1
ALT13	...	ALT13	1
ALT14	...	ALT14	1
ALT15	...	ALT15	1
ALT16	...	ALT16	1
ALT17	...	ALT17	1
ALT18	...	ALT18	1
ALT19	...	ALT19	1
ALT20	...	ALT20	1
ALT21	...	ALT21	1
ALT22	...	ALT22	1
ALT23	...	ALT23	1
ALT24	...	ALT24	1
ALT25	...	ALT25	1
ALT26	...	ALT26	1
ALT27	...	ALT27	1
ALT28	...	ALT28	1
ALT29	...	ALT29	1
ALT30	...	ALT30	1
ALT31	...	ALT31	1
ALT32	...	ALT32	1
ALT33	G11-33445	TRI-BALL SPIROMETRY	2
ALT34	G11-33433	SPIRO-BALL SPIROMETRY	2
ALT35	F52-27531	THRESHOLD IMT SPIROMETRY	2
ALT36	A41-POLARA300	TELEMETRIC HEART RATE METER	5
ALT37	G11-34285	RI-FOX PULSOXIMETER	8
ALT38	G11-32692	BLOODPRESSURE METER	10
ALT39	G11-32560	STETHOSCOPE MODEL B	7
ALT40	G11-03931	ORTHOPEDIC ROLLING MIRROR	1
ALT41	G11-03960	TROLLEY MEDI-CAR ON WHEELS	1
ALT42	F52-29616	FISIOCAR, TROLLEY 3 TOPS,	1
	...	installation, manuals and on site	1